



Castilla-La Mancha

Secretaría del Consejo de Gobierno

626/2017

JOSÉ LUIS MARTÍNEZ GUIJARRO, VICEPRESIDENTE PRIMERO DE LA JUNTA Y SECRETARIO DEL CONSEJO DE GOBIERNO

CERTIFICA:

Que en la reunión celebrada por el Consejo de Gobierno el día veintiuno de noviembre de dos mil diecisiete se ha adoptado, entre otros, el siguiente

ACUERDO

AUTORIZAR EL RECONOCIMIENTO DE LAS OBLIGACIONES Y LA TRAMITACIÓN DE LOS PAGOS POR IMPORTE DE 11.375,00 EUROS, QUE CORRESPONDEN A LOS PREMIOS OTORGADOS EN EL CONCURSO ESCOLAR "CERVANTES INTO ENGLISH", PARA CENTROS EDUCATIVOS NO UNIVERSITARIOS SOSTENIDOS CON FONDOS PÚBLICOS DE LA COMUNIDAD AUTÓNOMA DE CASTILLA-LA MANCHA, CONVOCADO MEDIANTE ORDEN DE 6/2017, DE 30 DE ENERO, DE LA CONSEJERÍA DE EDUCACIÓN, CULTURA Y DEPORTES, CON CARGO A LA ANUALIDAD DEL 2017 Y LA SIGUIENTE DISTRIBUCIÓN POR APLICACIONES PRESUPUESTARIAS:

18.02.423A.22900: 7.025,00 EUROS

18.02.423A.48711: 1.275,00 EUROS

18.02.423A.48790: 3.075,00 EUROS

Y para que conste, a petición de la Consejería de Educación, Cultura y Deportes, expido el presente en Toledo, a veintiuno de noviembre de dos mil diecisiete.

Firmado digitalmente el 21-11-2017
por JOSE LUIS MARTINEZ GUIJARRO
con NIF 04579184E



Documento Verificable en www.jccm.es mediante
Código Seguro de Verificación (CSV): 6571C9E46AD4C6F644E1EB

Documento Verificable en www.jccm.es mediante
Código Seguro de Verificación (CSV): 6571C9E46AD4C6F644E1EB



Resolución definitiva de 29/03/2017 de la Dirección Provincial de la Consejería de Educación, Cultura y Deportes de Albacete, por la que se publica la relación de las solicitudes admitidas, inadmitidas o desestimadas, la valoración de los trabajos de las modalidades 1, 2 y 3 y del alumnado participante en la modalidad 4, así como los premiados en la fase provincial del Concurso Cervantes Info English.

La Consejería de Educación, Cultura y Deportes publicó la Orden 6/2017, de 30 de enero, por la que se aprueban las bases reguladas y se convoca el concurso escolar Cervantes Info English, para centros educativos no universitarios sostenidos con fondos públicos de la Comunidad Autónoma de Castilla-La Mancha (DOCM de 01/02/2017).

La ordenación e instrucción del procedimiento de la fase preliminar provincial corresponde a los Servicios de Inspección Educativa a través de los Asesores Técnicos Docentes de Secciones Bilingües y Programas Europeos de las Direcciones Provinciales de la Consejería de Educación, Cultura y Deportes.

Según se establece en el capítulo primero, base quinta, apartado 4 de la orden anterior, los premios para la fase preliminar provincial son los siguientes:

a) Modalidad 1. Trabajos plásticos e informáticos.

2º ciclo de Educación Infantil y Primaria:

1er clasificado: 150 €

2º clasificado: 75 €

Educación Secundaria Obligatoria y Bachillerato:

1er clasificado: 150 €

2º clasificado: 75 €

b) Modalidad 2. Trabajos lingüísticos.

2º ciclo de Educación Infantil y Primaria:

1er clasificado: 150 €

2º clasificado: 75 €

Educación Secundaria Obligatoria y Bachillerato:

1er clasificado: 150 €

2º clasificado: 75 €

c) Modalidad 3. Interpretaciones escénicas.

2º ciclo de Educación Infantil y Primaria:

1er clasificado: 150 €

2º clasificado: 75 €

Educación Secundaria Obligatoria y Bachillerato:

1er clasificado: 150 €

2º clasificado: 75 €

d) Modalidad 4. Prueba de traducción.

Alumnado:

1er clasificado: Premio a determinar por valor de 150 €.

2º clasificado: Premio a determinar por valor de 75 €.

Centro educativo del alumno ganador: 100 €.

A continuación se indican los premiados provinciales que se incluirán en la fase final regional de acuerdo con la base décima, apartado 1 de la Orden 6/2017.

Modalidad 1. Trabajos plásticos e informáticos.

Centro educativo. 1er clasificado de cada provincia de Educación Infantil y Primaria.

Centro educativo. 1er clasificado de cada provincia de Educación Secundaria Obligatoria y Bachillerato.



Modalidad 2. Trabajos lingüísticos.
Centro educativo. 1er clasificado de cada provincia de Educación Infantil y Primaria.
Centro educativo. 1er clasificado de cada provincia de Educación Secundaria Obligatoria y Bachillerato.

Modalidad 3. Interpretaciones escénicas.
Centro educativo. 1er clasificado de cada provincia de Educación Infantil y Primaria.
Centro educativo. 1er clasificado de cada provincia de Educación Secundaria Obligatoria y Bachillerato.

Modalidad 4. Prueba de traducción.
Alumna o alumno clasificado en primer lugar de cada provincia.

Visto el informe elaborado por la comisión de valoración provincial en el que figuran los centros educativos participantes y premiados, así como las solicitudes admitidas e inadmitidas o desestimadas conforme a lo establecido en el capítulo primero, base undécima de la citada orden, y resuelto las alegaciones y/o reclamaciones a la resolución provisional de 16/03/2017, el Director Provincial de la Consejería de Educación, Cultura y Deportes de Albacete resuelve:

Primero.

Publicar en el Anexo I de esta resolución, la relación alfabética de las solicitudes admitidas para la participación en el concurso escolar Cervantes Into English para centros educativos no universitarios sostenidos con fondos públicos de la Comunidad Autónoma de Castilla-La Mancha, indicando además la puntuación obtenida en la modalidad por la que participan. Este anexo está organizado por modalidades de participación.

Segundo.

Publicar en el Anexo II de esta resolución, la relación alfabética de las solicitudes inadmitidas o desestimadas para la participación en el concurso escolar Cervantes Into English para centros educativos no universitarios sostenidos con fondos públicos de la Comunidad Autónoma de Castilla-La Mancha, indicando además el motivo de inadmisión o desestimación.

Tercero.

Publicar en el Anexo III de esta resolución, los trabajos de los centros educativos premiados en la fase provincial de la provincia de Albacete del concurso escolar Cervantes Into English en las modalidades 1, 2 y 3, así como los participantes premiados de la prueba de traducción de la Modalidad 4.

Cuarto.

Publicar en el Anexo IV de esta resolución, los premiados provinciales que se incluirán en la fase final regional de acuerdo con la base décima, apartado 1 de la Orden 6/2017, de 30 de enero, por la que se aprueban las bases reguladas y se convoca el concurso escolar Cervantes Into English, para centros educativos no universitarios sostenidos con fondos públicos de la Comunidad Autónoma de Castilla-La Mancha (DOCM de 01/02/2017).

En Albacete, 29 de marzo de 2017.

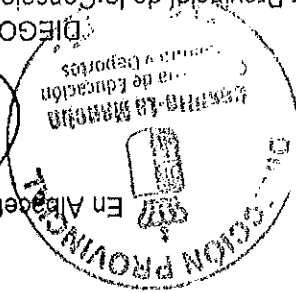

DIEGO PEREZ GONZALEZ

El Director Provincial de la Consejería de Educación, Cultura y Deportes de Albacete



ANEXO I.
SOLICITUDES ADMITIDAS
(Relación alfabética)

1. MODALIDAD 1. TRABAJOS PLÁSTICOS E INFORMÁTICOS

2º CICLO DE EDUCACIÓN INFANTIL Y PRIMARIA		
CENTRO EDUCATIVO	LOCALIDAD	PUNTUACIÓN
CC "M ^a Auxiliadora"	La Roda	7,95

2. MODALIDAD 2. TRABAJOS LINGÜÍSTICOS

EDUCACIÓN SECUNDARIA OBLIGATORIA Y BACHILLERATO		
CENTRO EDUCATIVO	LOCALIDAD	PUNTUACIÓN
CC "Episcopal O.M. Ekumene"	Almansa	8,5
IES "Beneche"	Yeste	7

3. MODALIDAD 3. INTERPRETACIONES ESCÉNICAS

EDUCACIÓN SECUNDARIA OBLIGATORIA Y BACHILLERATO		
CENTRO EDUCATIVO	LOCALIDAD	PUNTUACIÓN
CC "M ^a Auxiliadora"	La Roda	7,25
IES "Universidad Laboral"	Albacete	8

4. MODALIDAD 4. PRUEBA DE TRADUCCIÓN

PARTICIPANTE	CENTRO/LOCALIDAD
Dijkwel, Sae	IES "Beneche" / Yeste
García-Mota Ballesteros, Carlos	IES "Beneche" / Yeste
Muñoz Ortega, Laura	IES "Beneche" / Yeste



ANEXO II.
 SOLICITUDES INADMITIDAS/DESESTIMADAS
 (Relación alfabética)

1. MODALIDAD 1. TRABAJOS PLÁSTICOS E INFORMÁTICOS

CENTRO	LOCALIDAD	INADMITIDA/ DESESTIMADA	CAUSA DE DESESTIMACIÓN

2. MODALIDAD 2. TRABAJOS LINGÜÍSTICOS

CENTRO	LOCALIDAD	INADMITIDA/ DESESTIMADA	CAUSA DE DESESTIMACIÓN

3. MODALIDAD 3. INTERPRETACIONES ESCÉNICAS

CENTRO	LOCALIDAD	INADMITIDA/ DESESTIMADA	CAUSA DE DESESTIMACIÓN

4. MODALIDAD 4. PRUEBA DE TRADUCCIÓN

PARTICIPANTE	CENTRO/LOCALIDAD	INADMITIDO/ DESESTIMADO	CAUSA DE DESESTIMACIÓN



ANEXO III.
PREMIADOS POR MODALIDAD DE PARTICIPACIÓN

1. MODALIDAD 1. TRABAJOS PLÁSTICOS E INFORMÁTICOS

2º CICLO DE EDUCACIÓN INFANTIL Y PRIMARIA		
	CENTRO EDUCATIVO	LOCALIDAD
1 ^{er} clasificado	CC "M ^a Auxiliadora"	La Roda
2º clasificado	DESIERTO	
EDUCACIÓN SECUNDARIA OBLIGATORIA Y BACHILLERATO		
	CENTRO EDUCATIVO	LOCALIDAD
1 ^{er} clasificado	DESIERTO	
2º clasificado	DESIERTO	

2. MODALIDAD 2. TRABAJOS LINGÜÍSTICOS

2º CICLO DE EDUCACIÓN INFANTIL Y PRIMARIA		
	CENTRO EDUCATIVO	LOCALIDAD
1 ^{er} clasificado	DESIERTO	
2º clasificado	DESIERTO	
EDUCACIÓN SECUNDARIA OBLIGATORIA Y BACHILLERATO		
	CENTRO EDUCATIVO	LOCALIDAD
1 ^{er} clasificado	CC "Episcopal O.M. Ekumene"	Almansa
2º clasificado	IES "Beneche"	Yeste

3. MODALIDAD 3. INTERPRETACIONES ESCÉNICAS

2º CICLO DE EDUCACIÓN INFANTIL Y PRIMARIA		
	CENTRO EDUCATIVO	LOCALIDAD
1 ^{er} clasificado	DESIERTO	
2º clasificado	DESIERTO	
EDUCACIÓN SECUNDARIA OBLIGATORIA Y BACHILLERATO		
	CENTRO EDUCATIVO	LOCALIDAD
1 ^{er} clasificado	IES "Universidad Laboral"	Albacete
2º clasificado	CC "M ^a Auxiliadora"	La Roda



Castilla-La Mancha

Dirección Provincial
Consejería de Educación, Cultura y Deportes
Avda. de la Estación, 2 - 02071 Albacete
Teléfono: 967 596 300 - Fax: 967 558 364

1. MODALIDAD 4. PRUEBA DE TRADUCCIÓN

	ALUMNO/A	CENTRO/LOCALIDAD	PUNTUACIÓN
1º clasificado	Dijkwel, Sae	IES "Beneche" / Yeste	9,5
2º clasificado	Muñoz Ortega, Laura	IES "Beneche" / Yeste	9

ANEXO IV.
 CENTROS EDUCATIVOS Y ALUMNO/A INCLUIDOS PARA LA FASE FINAL REGIONAL
 (Primeros clasificados)

1. MODALIDAD 1. TRABAJOS PLÁSTICOS E INFORMÁTICOS

2º CICLO DE EDUCACIÓN INFANTIL Y PRIMARIA	
CENTRO EDUCATIVO	LOCALIDAD
CC "M ^a Auxilladora"	La Roda
EDUCACIÓN SECUNDARIA OBLIGATORIA Y BACHILLERATO	
CENTRO EDUCATIVO	LOCALIDAD
DESIERTO	

2. MODALIDAD 2. TRABAJOS LINGÜÍSTICOS

2º CICLO DE EDUCACIÓN INFANTIL Y PRIMARIA	
CENTRO EDUCATIVO	LOCALIDAD
DESIERTO	
EDUCACIÓN SECUNDARIA OBLIGATORIA Y BACHILLERATO	
CENTRO EDUCATIVO	LOCALIDAD
CC "Episcopal O.M. Ekumene"	Almansa

3. MODALIDAD 3. INTERPRETACIONES ESCÉNICAS

2º CICLO DE EDUCACIÓN INFANTIL Y PRIMARIA	
CENTRO EDUCATIVO	LOCALIDAD
DESIERTO	
EDUCACIÓN SECUNDARIA OBLIGATORIA Y BACHILLERATO	
CENTRO EDUCATIVO	LOCALIDAD
IES "Universidad Laboral"	Albacete

4. MODALIDAD 4. PRUEBA DE TRADUCCIÓN.

ALUMNO/A	CENTRO/LOCALIDAD
Dijkwel, Sae	IES "Beneche" / Yeste



Resolución definitiva de 29/03/2017 de la Dirección Provincial de la Consejería de Educación, Cultura y Deportes de Ciudad Real, por la que se publica la relación de las solicitudes admitidas, inadmitidas o desestimadas, la valoración de los trabajos de las modalidades 1, 2 y 3 y del alumnado participante en la modalidad 4, así como los premiados en la fase provincial del Concurso Cervantes Into English.

La Consejería de Educación, Cultura y Deportes publicó la Orden 6/2017, de 30 de enero, por la que se aprueban las bases reguladoras y se convoca el concurso escolar Cervantes into English, para centros educativos no universitarios sostenidos con fondos públicos de la Comunidad Autónoma de Castilla-La Mancha (DOCM de 01/02/2017).

La ordenación e instrucción del procedimiento de la fase preliminar provincial corresponde a los Servicios de Inspección Educativa a través de los Asesores Técnicos Docentes de Secciones Bilingües y Programas Europeos de las Direcciones Provinciales de la Consejería de Educación, Cultura y Deportes.

Según se establece en el capítulo primero, base quinta, apartado 4 de la orden anterior, los premios para la fase preliminar provincial son los siguientes:

a) Modalidad 1. Trabajos plásticos e informáticos.

2º ciclo de Educación Infantil y Primaria:

1er clasificado: 150 €

2º clasificado: 75 €

Educación Secundaria Obligatoria y Bachillerato:

1er clasificado: 150 €

2º clasificado: 75 €

b) Modalidad 2. Trabajos lingüísticos.

2º ciclo de Educación Infantil y Primaria:

1er clasificado: 150 €

2º clasificado: 75 €

Educación Secundaria Obligatoria y Bachillerato:

1er clasificado: 150 €

2º clasificado: 75 €

c) Modalidad 3. Interpretaciones escénicas.

2º ciclo de Educación Infantil y Primaria:

1er clasificado: 150 €

2º clasificado: 75 €

Educación Secundaria Obligatoria y Bachillerato:

1er clasificado: 150 €

2º clasificado: 75 €

d) Modalidad 4. Prueba de traducción.

Alumnado:

1er clasificado: Premio a determinar por valor de 150 €.

2º clasificado: Premio a determinar por valor de 75 €.

Centro educativo del alumno ganador: 100 €.

A continuación se indican los premiados provinciales que se incluirán en la fase final regional de acuerdo con la base décima, apartado 1 de la Orden 6/2017.

Modalidad 1. Trabajos plásticos e informáticos.

Centro educativo. 1er clasificado de cada provincia de Educación Infantil y Primaria.

Centro educativo. 1er clasificado de cada provincia de Educación Secundaria Obligatoria y Bachillerato.

Modalidad 2. Trabajos lingüísticos.
 Centro educativo. 1er clasificado de cada provincia de Educación Infantil y Primaria.
 Centro educativo. 1er clasificado de cada provincia de Educación Secundaria Obligatoria y Bachillerato.

Modalidad 3. Interpretaciones escénicas.
 Centro educativo. 1er clasificado de cada provincia de Educación Infantil y Primaria.
 Centro educativo. 1er clasificado de cada provincia de Educación Secundaria Obligatoria y Bachillerato.

Modalidad 4. Prueba de traducción.
 Alumna o alumno clasificado en primer lugar de cada provincia.

Visto el informe elaborado por la comisión de valoración provincial en el que figuran los centros educativos participantes y premiados, así como las solicitudes admitidas e inadmitidas o desestimadas conforme a lo establecido en el capítulo primero, base undécima de la citada orden, y resuelto las alegaciones y/o reclamaciones a la resolución provisional de 16/03/2017, el Director Provincial de la Consejería de Educación, Cultura y Deportes de Ciudad Real resuelve:

Primero.

Publicar en el Anexo I de esta resolución, la relación alfabética de las solicitudes admitidas para la participación en el concurso escolar Cervantes into English para centros educativos no universitarios sostenidos con fondos públicos de la Comunidad Autónoma de Castilla-La Mancha, indicando además la puntuación obtenida en la modalidad por la que participan. Este anexo está organizado por modalidades de participación.

Segundo.

Publicar en el Anexo II de esta resolución, la relación alfabética de las solicitudes inadmitidas o desestimadas para la participación en el concurso escolar Cervantes into English para centros educativos no universitarios sostenidos con fondos públicos de la Comunidad Autónoma de Castilla-La Mancha, indicando además el motivo de inadmisión o desestimación.

Tercero.

Publicar en el Anexo III de esta resolución, los trabajos de los centros educativos premiados en las modalidades 1, 2 y 3, así como los participantes premiados de la prueba de traducción de la Modalidad 4.

Cuarto.

Publicar en el Anexo IV de esta resolución, los premiados provinciales que se incluirán en la fase final regional de acuerdo con la base décima, apartado 1 de la Orden 6/2017, de 30 de enero, por la que se aprueban las bases reguladas y se convoca el concurso escolar Cervantes into English, para centros educativos no universitarios sostenidos con fondos públicos de la Comunidad Autónoma de Castilla-La Mancha (DOCM de 01/02/2017).

En Ciudad Real, 29 de marzo de 2017.

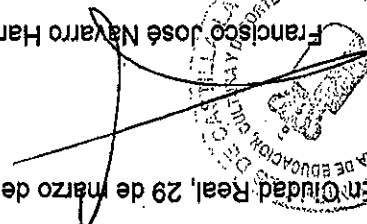

Francisco José Navarro Haro

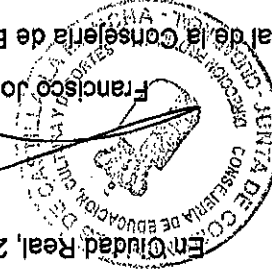

El Director Provincial de la Consejería de Educación, Cultura y Deportes de Ciudad Real



ANEXO I.
SOLICITUDES ADMITIDAS
(Relación alfabética)

1. MODALIDAD 1. TRABAJOS PLÁSTICOS E INFORMÁTICOS

2º CICLO DE EDUCACIÓN INFANTIL Y PRIMARIA		
CENTRO EDUCATIVO	LOCALIDAD	PUNTUACIÓN
CC "San Francisco de Asís"	Ciudad Real	5
CC "Nª Sª del Rosario"	Campo de Criptana	8
CEIP "Jorge Manrique"	Ciudad Real	6
CEIP "Miguel de Cervantes"	Almagro	7
EDUCACIÓN SECUNDARIA OBLIGATORIA Y BACHILLERATO		
CENTRO EDUCATIVO	LOCALIDAD	PUNTUACIÓN
Escuela de Arte "Pedro Almodóvar"	Ciudad Real	10
IES "Gregorio Prieto"	Valdepeñas	5

2. MODALIDAD 2. TRABAJOS LINGÜÍSTICOS

2º CICLO DE EDUCACIÓN INFANTIL Y PRIMARIA		
CENTRO EDUCATIVO	LOCALIDAD	PUNTUACIÓN
CEIP "Don Quijote"	Ciudad Real	3
CEIP "Miguel de Cervantes"	Almagro	5
EDUCACIÓN SECUNDARIA OBLIGATORIA Y BACHILLERATO		
CENTRO EDUCATIVO	LOCALIDAD	PUNTUACIÓN
IES "Clara Campoamor"	La Solana	4
IES "Francisco García Pavón"	Tomelloso	8
IES "Peñalba"	Moral de Calatrava	4

3. MODALIDAD 3. INTERPRETACIONES ESCÉNICAS

2º CICLO DE EDUCACIÓN INFANTIL Y PRIMARIA		
CENTRO EDUCATIVO	LOCALIDAD	PUNTUACIÓN
CC "Nª Sª del Rosario"	Campo de Criptana	10
CEIP "El Santo"	La Solana	4
CEIP Nª Sª de Peñarroya"	Argamasilla de Alba	8,25



CEIP "Paseo Viejo de la Florida"	Almagro	8,5
EDUCACIÓN SECUNDARIA OBLIGATORIA Y BACHILLERATO		
CENTRO EDUCATIVO	LOCALIDAD	PUNTAJACIÓN
CC "San José"	Ciudad Real	6
IES "Francisco García Pavón"	Tomelloso	4

4. MODALIDAD 4. PRUEBA DE TRADUCCIÓN

PARTICIPANTE	CENTRO/LOCALIDAD
Antequera Navas, Elena	IES "Clara Campoamor" de La Solana
Berosa Martín, Alicia	IES "Eladio Cabañero" de Tomelloso
García Cózar, Milnera	IES "Peñaiba" de Moral de Calatrava
García-Abadillo Velasco, María	IES "Clara Campoamor" de La Solana
Gómez León, Juan	IES "Clara Campoamor" de La Solana
Gómez Naranjo, Laura	IES "Peñaiba" de Moral de Calatrava
González Duque, Lorena	IES "Juan Bosco" de Alcazar de San Juan
Manzanque Cenfor, Carolina	IES "Miguel de Cervantes Saavedra" de Alcazar de San Juan
Martín Gómez, Andrea	IES "Clara Campoamor" de La Solana
Martínez Prohens, Paloma del Pilar	IES "Eladio Cabañero" de Tomelloso
Milán Alhambra, Iris	IES "Juan Bosco" de Alcazar de San Juan
Ortega Benito, Celia	IES "Eladio Cabañero" de Tomelloso
Perales Lara, Tomás	IES "Eladio Cabañero" de Tomelloso
Rodríguez González, Blanca	IES "Eladio Cabañero" de Tomelloso
Rodríguez Mascurana, Francisca	IES "Peñaiba" de Moral de Calatrava

1 No presentado



ANEXO II
SOLICITUDES INADMITIDAS/DESESTIMADAS
(Relación alfabética)

1. MODALIDAD 1. TRABAJOS PLÁSTICOS E INFORMÁTICOS

CENTRO	LOCALIDAD	INADMITIDA/ DESESTIMADA	CAUSA DE DESESTIMACIÓN

2. MODALIDAD 2. TRABAJOS LINGÜÍSTICOS

CENTRO	LOCALIDAD	INADMITIDA/ DESESTIMADA	CAUSA DE DESESTIMACIÓN

3. MODALIDAD 3. INTERPRETACIONES ESCÉNICAS

CENTRO	LOCALIDAD	INADMITIDA/ DESESTIMADA	CAUSA DE DESESTIMACIÓN

4. MODALIDAD 4. PRUEBA DE TRADUCCIÓN

PARTICIPANTE	CENTRO/LOCALIDAD	INADMITIDO/ DESESTIMADO	CAUSA DE DESESTIMACIÓN



ANEXO III
PREMIADOS POR MODALIDAD DE PARTICIPACIÓN

1. MODALIDAD 1. TRABAJOS PLÁSTICOS E INFORMÁTICOS

2º ciclo de educación infantil y primaria		CENTRO EDUCATIVO	LOCALIDAD
1º clasificado	CC "Nª Sª del Rosario"	Campo de Criptana	
2º clasificado	CEIP "Miguel de Cervantes Saavedra"	Almagro	
EDUCACIÓN SECUNDARIA OBLIGATORIA Y BACHILLERATO			
CENTRO EDUCATIVO		LOCALIDAD	
1º clasificado	EA "Pedro Almodóvar"	Ciudad Real	
2º clasificado	IES "Gregorio Prieto"	Valdepeñas	

2. MODALIDAD 2. TRABAJOS LINGÜÍSTICOS

2º ciclo de educación infantil y primaria		CENTRO EDUCATIVO	LOCALIDAD
1º clasificado	CEIP "Miguel de Cervantes Saavedra"	Almagro	
2º clasificado	CEIP "Don Quijote"	Ciudad Real	
EDUCACIÓN SECUNDARIA OBLIGATORIA Y BACHILLERATO			
CENTRO EDUCATIVO		LOCALIDAD	
1º clasificado	IES "Francisco García Pavón"	Tomelloso	
2º clasificado	IES "Peñalba"	Moral de Calatrava	

3. MODALIDAD 3. INTERPRETACIONES ESCÉNICAS

2º ciclo de educación infantil y primaria		CENTRO EDUCATIVO	LOCALIDAD
1º clasificado	CC "Nª Sª del Rosario"	Campo de Criptana	
2º clasificado	CEIP "Paseo Viejo de la Florida"	Almagro	
EDUCACIÓN SECUNDARIA OBLIGATORIA Y BACHILLERATO			
CENTRO EDUCATIVO		LOCALIDAD	
1º clasificado	CC "San José"	Ciudad Real	
2º clasificado	IES "Francisco García Pavón"	Tomelloso	



Castilla-La Mancha

Consejería de Educación, Cultura y Deportes

Dirección Provincial

C/ Alarcos, 21

13071 Ciudad Real

Teléfono: 926 27 91 24 - Fax: 926 27 92 32

www.castillalamancha.es

4. MODALIDAD 4. PRUEBA DE TRADUCCIÓN

	ALUMNO/A	CENTRO/LOCALIDAD	NOTA
1 ^{er} clasificado	Perales Lara, Tomás	IES "Eladio Cabañero" de Tomelloso	8,20
2 ^a clasificada	Martínez Prohens, Paloma del Pilar	IES "Eladio Cabañero" de Tomelloso	7,75

ANEXO IV.
CENTROS EDUCATIVOS Y ALUMNO/A INCLUIDOS PARA LA FASE FINAL REGIONAL
 (Primeros clasificados)

1. MODALIDAD 1. TRABAJOS PLÁSTICOS E INFORMÁTICOS

2º CICLO DE EDUCACIÓN INFANTIL Y PRIMARIA	
CENTRO EDUCATIVO	LOCALIDAD
CC "Nuestra Señora del Rosario"	Campo de Criptana
EDUCACIÓN SECUNDARIA OBLIGATORIA Y BACHILLERATO	
CENTRO EDUCATIVO	LOCALIDAD
EA "Pedro Almodóvar"	Ciudad Real

2. MODALIDAD 2. TRABAJOS LINGÜÍSTICOS

2º CICLO DE EDUCACIÓN INFANTIL Y PRIMARIA	
CENTRO EDUCATIVO	LOCALIDAD
CEIP "Miguel de Cervantes Saavedra"	Almagro
EDUCACIÓN SECUNDARIA OBLIGATORIA Y BACHILLERATO	
CENTRO EDUCATIVO	LOCALIDAD
IES "Francisco García Pavón"	Tomelloso

3. MODALIDAD 3. INTERPRETACIONES ESCÉNICAS

2º CICLO DE EDUCACIÓN INFANTIL Y PRIMARIA	
CENTRO EDUCATIVO	LOCALIDAD
CC "Nuestra Señora del Rosario"	Campo de Criptana
EDUCACIÓN SECUNDARIA OBLIGATORIA Y BACHILLERATO	
CENTRO EDUCATIVO	LOCALIDAD
CC "San José"	Ciudad Real

4. MODALIDAD 4. PRUEBA DE TRADUCCIÓN.

ALUMNO/A	CENTRO/LOCALIDAD
Perales Lara, Tomás	IES "Eladio Cabañero" / Tomelloso



Corrección de errores a la Resolución definitiva de 29/03/2017 de la Dirección Provincial de la Consejería de Educación, Cultura y Deportes de Ciudad Real, por la que se publica la relación de las solicitudes admitidas, inadmitidas o desestimadas, la valoración de los trabajos de las modalidades 1, 2 y 3 y del alumnado participante en la modalidad 4, así como los premiados en la fase provincial del Concurso Cervantes into English.

Advertida omisión en el Anexo III. Premiados por modalidad de participación, de la Resolución definitiva de 29/03/2017 de la Dirección Provincial de la Consejería de Educación, Cultura y Deportes de Ciudad Real, por la que se publica la relación de las solicitudes admitidas, inadmitidas o desestimadas, la valoración de los trabajos de las modalidades 1, 2 y 3 y del alumnado participante en la modalidad 4, así como los premiados en la fase provincial del Concurso Cervantes into English, en el Anexo III. Premiados por modalidad de participación. 2. Modalidad 2. Trabajos Lingüísticos. Educación Secundaria Obligatoria y Bachillerato, donde dice:

ANEXO III.
PREMIADOS POR MODALIDAD DE PARTICIPACIÓN

2. MODALIDAD 2. TRABAJOS LINGÜÍSTICOS

EDUCACIÓN SECUNDARIA OBLIGATORIA Y BACHILLERATO		
	CENTRO EDUCATIVO	LOCALIDAD
1 ^{er} clasificado	IES "Francisco García Pavón"	Tomelloso
2 ^o clasificado	IES "Peñalba"	Moral de Calatrava

Debe decir:

2. MODALIDAD 2. TRABAJOS LINGÜÍSTICOS

EDUCACIÓN SECUNDARIA OBLIGATORIA Y BACHILLERATO		
	CENTRO EDUCATIVO	LOCALIDAD
1 ^{er} clasificado	IES "Francisco García Pavón"	Tomelloso
2 ^o clasificado	IES "Peñalba"	Moral de Calatrava
	IES " Clara Campoamor"	La Solana

Ciudad Real, 3 de abril de 2017

Director Provincial de la Consejería de Educación, Cultura y Deportes de Ciudad Real.
P.S. LA SECRETARIA PROVINCIAL

(Resolución de 29/03/2017, DOCM, núm. 253, de 30 de diciembre)



Pdo. Ángela María Palomares González



Resolución definitiva de 29/03/2017 de la Dirección Provincial de la Consejería de Educación, Cultura y Deportes de Cuenca, por la que se publica la relación de las solicitudes admitidas, inadmitidas o desestimadas, la valoración de los trabajos de las modalidades 1, 2 y 3 y del alumnado participante en la modalidad 4, así como los premiados en la fase provincial del Concurso Cervantes into English.

La Consejería de Educación, Cultura y Deportes publicó la Orden 6/2017, de 30 de enero, por la que se aprueban las bases reguladas y se convoca el concurso escolar Cervantes into English, para centros educativos no universitarios sostenidos con fondos públicos de la Comunidad Autónoma de Castilla-La Mancha (DOCM de 01/02/2017).

La ordenación e instrucción del procedimiento de la fase preliminar provincial corresponde a los Servicios de Inspección Educativa a través de los Asesores Técnicos Docentes de Secciones Bilingües y Programas Europeos de las Direcciones Provinciales de la Consejería de Educación, Cultura y Deportes.

Según se establece en el capítulo primero, base quinta, apartado 4 de la orden anterior, los premios para la fase preliminar provincial son los siguientes:

a) Modalidad 1. Trabajos plásticos e informáticos.

2º ciclo de Educación Infantil y Primaria:

1er clasificado: 150 €

2º clasificado: 75 €

Educación Secundaria Obligatoria y Bachillerato:

1er clasificado: 150 €

2º clasificado: 75 €

b) Modalidad 2. Trabajos lingüísticos.

2º ciclo de Educación Infantil y Primaria:

1er clasificado: 150 €

2º clasificado: 75 €

Educación Secundaria Obligatoria y Bachillerato:

1er clasificado: 150 €

2º clasificado: 75 €

c) Modalidad 3. Interpretaciones escénicas.

2º ciclo de Educación Infantil y Primaria:

1er clasificado: 150 €

2º clasificado: 75 €

Educación Secundaria Obligatoria y Bachillerato:

1er clasificado: 150 €

2º clasificado: 75 €

d) Modalidad 4. Prueba de traducción.

Alumnado:

1er clasificado: Premio a determinar por valor de 150 €.

2º clasificado: Premio a determinar por valor de 75 €.

Centro educativo del alumno ganador: 100 €.

A continuación se indican los premiados provinciales que se incluirán en la fase final regional de acuerdo con la base décima, apartado 1 de la Orden 6/2017.

Modalidad 1. Trabajos plásticos e informáticos.

Centro educativo. 1er clasificado de cada provincia de Educación Infantil y Primaria.

Centro educativo. 1er clasificado de cada provincia de Educación Secundaria Obligatoria y Bachillerato.



Modalidad 2. Trabajos lingüísticos.
 Centro educativo. 1er clasificado de cada provincia de Educación Infantil y Primaria.
 Centro educativo. 1er clasificado de cada provincia de Educación Secundaria Obligatoria y Bachillerato.

Modalidad 3. Interpretaciones escénicas.
 Centro educativo. 1er clasificado de cada provincia de Educación Infantil y Primaria.
 Centro educativo. 1er clasificado de cada provincia de Educación Secundaria Obligatoria y Bachillerato.

Modalidad 4. Prueba de traducción.
 Alumna o alumno clasificado en primer lugar de cada provincia.

Visto el informe elaborado por la comisión de valoración provincial en el que figuran los centros educativos participantes y premiados, así como las solicitudes admitidas e inadmitidas o desestimadas conforme a lo establecido en el capítulo primero, base undécima de la citada orden, y resuelto las alegaciones y/o reclamaciones a la resolución provisional de 16/03/2017, la Directora Provincial de la Consejería de Educación, Cultura y Deportes de Cuenca resuelve:

Primero.
 Publicar en el Anexo I de esta resolución, la relación alfabética de las solicitudes admitidas para la participación en el concurso escolar Cervantes Into English para centros educativos no universitarios sostenidos con fondos públicos de la Comunidad Autónoma de Castilla-La Mancha, indicando además la puntuación obtenida en la modalidad por la que participan. Este anexo está organizado por modalidades de participación.

Segundo.
 Publicar en el Anexo II de esta resolución, la relación alfabética de las solicitudes inadmitidas o desestimadas para la participación en el concurso escolar Cervantes Into English para centros educativos no universitarios sostenidos con fondos públicos de la Comunidad Autónoma de Castilla-La Mancha, indicando además el motivo de inadmisión o desestimación.

Tercero.
 Publicar en el Anexo III de esta resolución, los trabajos de los centros educativos premiados en la fase provincial de la provincia de XXXXXX del concurso escolar Cervantes Into English en las modalidades 1, 2 y 3, así como los participantes premiados de la prueba de traducción de la Modalidad 4.

Cuarto.
 Publicar en el Anexo IV de esta resolución, los premiados provinciales que se incluirán en la fase final regional de acuerdo con la base décima, apartado 1 de la Orden 6/2017, de 30 de enero, por la que se aprueban las bases reguladas y se convoca el concurso escolar Cervantes Into English, para centros educativos no universitarios sostenidos con fondos públicos de la Comunidad Autónoma de Castilla-La Mancha (DOCM de 01/02/2017).

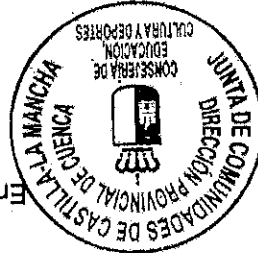

En Cuenca, 29 de marzo de 2017.

 Yolanda Rozalén Rozalén

ANEXO I.
SOLICITUDES ADMITIDAS
 (Relación alfabética)

1. MODALIDAD 1. TRABAJOS PLÁSTICOS E INFORMÁTICOS

2º CICLO DE EDUCACIÓN INFANTIL Y PRIMARIA		
CENTRO EDUCATIVO	LOCALIDAD	PUNTUACIÓN
CEIP "Fray Luis de León"	Belmonte	8,41
CEIP "Isaac Albéniz"	Cuenca	6,6
EDUCACIÓN SECUNDARIA OBLIGATORIA Y BACHILLERATO		
CENTRO EDUCATIVO	LOCALIDAD	PUNTUACIÓN
IES "Fray Luis de León"	Las Pedroñeras	8,08
IES "Jorge Manrique"	Motilla del Palancar	9,3

2. MODALIDAD 2. TRABAJOS LINGÜÍSTICOS

2º CICLO DE EDUCACIÓN INFANTIL Y PRIMARIA		
CENTRO EDUCATIVO	LOCALIDAD	PUNTUACIÓN
CEIP "San Julián"	Cuenca	4,8
EDUCACIÓN SECUNDARIA OBLIGATORIA Y BACHILLERATO		
CENTRO EDUCATIVO	LOCALIDAD	PUNTUACIÓN

3. MODALIDAD 3. INTERPRETACIONES ESCÉNICAS

2º CICLO DE EDUCACIÓN INFANTIL Y PRIMARIA		
CENTRO EDUCATIVO	LOCALIDAD	PUNTUACIÓN
CEIP "Casablanca"	Cuenca.	4,3
CEIP "Infanta Cristina"	El Provencio	6,6
CEIP "Rafael López de Haro"	San Clemente.	7,16
EDUCACIÓN SECUNDARIA OBLIGATORIA Y BACHILLERATO		
CENTRO EDUCATIVO	LOCALIDAD	PUNTUACIÓN
IES "Cañada de la Encina"	Iniesta	8,5



Consejería de Educación, Cultura y Deportes
 Dirección Provincial
 Avda. República Argentina, 16 - 13071 CUENCA
 Teléfono: 969 176 300 - Fax: 969 176 403

ANEXO II.
SOLICITUDES INADMITIDAS/DESESTIMADAS
 (Relación alfabética)

1. MODALIDAD 1. TRABAJOS PLÁSTICOS E INFORMÁTICOS

CAUSA DE DESESTIMACIÓN	INADMITIDA/DESESTIMADA	LOCALIDAD	CENTRO

2. MODALIDAD 2. TRABAJOS LINGÜÍSTICOS

CAUSA DE DESESTIMACIÓN	INADMITIDA/DESESTIMADA	LOCALIDAD	CENTRO

3. MODALIDAD 3. INTERPRETACIONES ESCÉNICAS

CAUSA DE DESESTIMACIÓN	INADMITIDA/DESESTIMADA	LOCALIDAD	CENTRO
No se ajusta a la base 7.	X	Las Mesas	CEIP "Hermanos Amoros Fernández"

4. MODALIDAD 4. PRUEBA DE TRADUCCIÓN

CAUSA DE DESESTIMACIÓN	INADMITIDO/DESESTIMADO	CENTRO/LOCALIDAD	PARTICIPANTE

4. MODALIDAD 4. PRUEBA DE TRADUCCIÓN

PARTICIPANTE	CENTRO/LOCALIDAD
Cañada Moragón, Rodrigo	IES Jorge Manrique/Motilla del Palancar
Molina Panadero, Anthea	IES Jorge Manrique/Motilla del Palancar
Cañas Pardo, Miguel	IES Jorge Manrique/Motilla del Palancar
Jebari, Maryan	IES Jorge Manrique/Motilla del Palancar
Castro Rubio, María	IES Jorge Manrique/Motilla del Palancar
García-Berlanga Signes, Olga	IES Cañada de la Encina/Iniesta
Lerma González, Belinda	IES Cañada de la Encina/Iniesta
Ruiz Risueño, Miguel Ángel	IES Cañada de la Encina/Iniesta
Segovia Romaniv, Elena	IES Cañada de la Encina/Iniesta
Tórtola Vivo, Francisco	IES Cañada de la Encina/Iniesta
Fernández Picazo, Miriam ¹	IES Fray Luis de León/ Las Pedroñeras
Grande Iniesta, Eva María ¹	IES Fray Luis de León/ Las Pedroñeras
Ortega Pérez, M ^a Dolores ¹	IES Fray Luis de León/ Las Pedroñeras

¹ No presentado.

**ANEXO III.
 PREMIADOS POR MODALIDAD DE PARTICIPACIÓN**

1. MODALIDAD 1. TRABAJOS PLÁSTICOS E INFORMÁTICOS

2º CICLO DE EDUCACIÓN INFANTIL Y PRIMARIA		
LOCALIDAD	CENTRO EDUCATIVO	1º clasificado
Belmonte	CEIP "Fray Luis de León"	1º clasificado
Cuenca	CEIP "Isaac Albéniz"	2º clasificado
EDUCACIÓN SECUNDARIA OBLIGATORIA Y BACHILLERATO		
LOCALIDAD	CENTRO EDUCATIVO	1º clasificado
Motilla del Palancar	IES "Jorge Manrique"	1º clasificado
Las Pedroñeras	IES "Fray Luis de León"	2º clasificado

2. MODALIDAD 2. TRABAJOS LINGÜÍSTICOS

2º CICLO DE EDUCACIÓN INFANTIL Y PRIMARIA		
LOCALIDAD	CENTRO EDUCATIVO	1º clasificado
Cuenca	CEIP "San Julián"	1º clasificado
	DESERTO	2º clasificado
EDUCACIÓN SECUNDARIA OBLIGATORIA Y BACHILLERATO		
LOCALIDAD	CENTRO EDUCATIVO	1º clasificado
	DESERTO	1º clasificado
	DESERTO	2º clasificado

3. MODALIDAD 3. INTERPRETACIONES ESCÉNICAS

2º CICLO DE EDUCACIÓN INFANTIL Y PRIMARIA		
LOCALIDAD	CENTRO EDUCATIVO	1º clasificado
San Clemente.	CEIP "Rafael López de Haro"	1º clasificado
El Provencio	CEIP "Infanta Cristina"	2º clasificado
EDUCACIÓN SECUNDARIA OBLIGATORIA Y BACHILLERATO		
LOCALIDAD	CENTRO EDUCATIVO	1º clasificado
	IES "Cañada de la Encina"	1º clasificado
Iniesta		2º clasificado

4. MODALIDAD 4. PRUEBA DE TRADUCCIÓN

ALUMNO/A		
	IES "Jorge Manrique"/Motilla del Palancar	1º clasificado
	IES "Jorge Manrique"/Motilla del Palancar	2º clasificado
PUNTUACIÓN		8,075
		7,76

ANEXO IV.
 CENTROS EDUCATIVOS Y ALUMNO/A INCLUIDOS PARA LA FASE FINAL REGIONAL
 (Primeros clasificados)

1. MODALIDAD 1. TRABAJOS PLÁSTICOS E INFORMÁTICOS

2º CICLO DE EDUCACIÓN INFANTIL Y PRIMARIA	
CENTRO EDUCATIVO	LOCALIDAD
CEIP "Fray Luis de León"	Belmonte
EDUCACIÓN SECUNDARIA OBLIGATORIA Y BACHILLERATO	
CENTRO EDUCATIVO	LOCALIDAD
IES "Jorge Manrique"	Motilla del Palancar

2. MODALIDAD 2. TRABAJOS LINGÜÍSTICOS

2º CICLO DE EDUCACIÓN INFANTIL Y PRIMARIA	
CENTRO EDUCATIVO	LOCALIDAD
CEIP "San Julián"	Cuenca
EDUCACIÓN SECUNDARIA OBLIGATORIA Y BACHILLERATO	
CENTRO EDUCATIVO	LOCALIDAD
DESIERTO	

3. MODALIDAD 3. INTERPRETACIONES ESCÉNICAS

2º CICLO DE EDUCACIÓN INFANTIL Y PRIMARIA	
CENTRO EDUCATIVO	LOCALIDAD
CEIP "Rafael López de Haro"	San Clemente
EDUCACIÓN SECUNDARIA OBLIGATORIA Y BACHILLERATO	
CENTRO EDUCATIVO	LOCALIDAD
IES "Cañada de la Encina"	Iniesta

4. MODALIDAD 4. PRUEBA DE TRADUCCIÓN.

ALUMNO/A	CENTRO/LOCALIDAD
Cañas Pardo, Miguel	IES "Jorge Manrique"/Motilla del Palancar

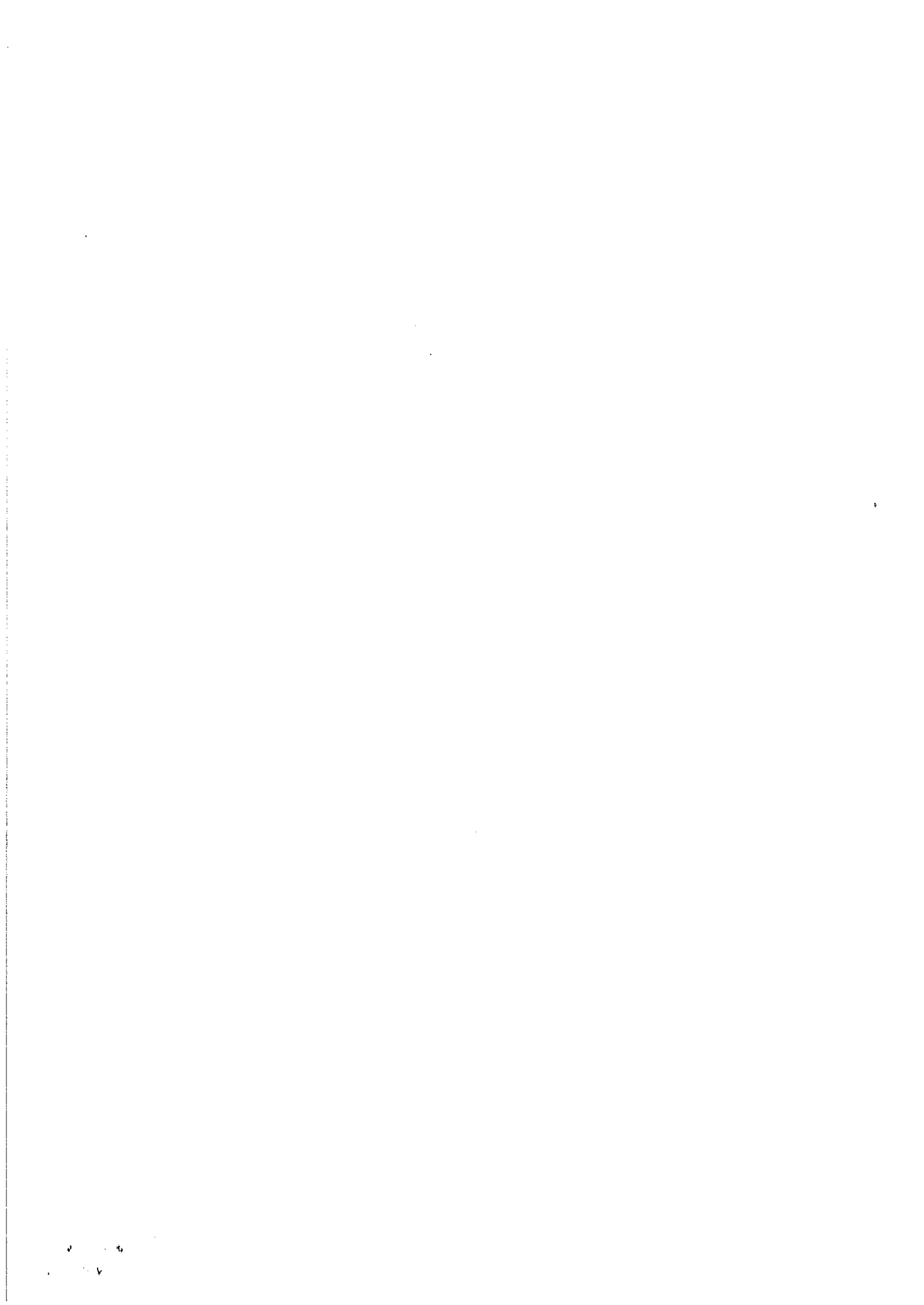

Resolución definitiva de 29/03/2017 de la Dirección Provincial de la Consejería de Educación, Cultura y Deportes de Guadalajara, por la que se publica la relación de las solicitudes admitidas, inadmitidas o desestimadas, la valoración de los trabajos de las modalidades 1, 2 y 3 y del alumnado participante en la modalidad 4, así como los premiados en la fase provincial del Concurso Cervantes into English.

La Consejería de Educación, Cultura y Deportes publicó la Orden 6/2017, de 30 de enero, por la que se aprueban las bases reguladoras y se convoca el concurso escolar Cervantes into English, para centros educativos no universitarios sostenidos con fondos públicos de la Comunidad Autónoma de Castilla-La Mancha (DOCM de 01/02/2017).

La ordenación e instrucción del procedimiento de la fase preliminar provincial corresponde a los Servicios de Inspección Educativa a través de los Asesores Técnicos Docentes de Secciones Bilingües y Programas Europeos de las Direcciones Provinciales de la Consejería de Educación, Cultura y Deportes.

Según se establece en el capítulo primero, base quinta, apartado 4 de la orden anterior, los premios para la fase preliminar provincial son los siguientes:

a) Modalidad 1. Trabajos plásticos e Informáticos.

2º ciclo de Educación Infantil y Primaria:

1er clasificado: 150 €

2º clasificado: 75 €

Educación Secundaria Obligatoria y Bachillerato:

1er clasificado: 150 €

2º clasificado: 75 €

b) Modalidad 2. Trabajos lingüísticos.

2º ciclo de Educación Infantil y Primaria:

1er clasificado: 150 €

2º clasificado: 75 €

Educación Secundaria Obligatoria y Bachillerato:

1er clasificado: 150 €

2º clasificado: 75 €

c) Modalidad 3. Interpretaciones escénicas.

2º ciclo de Educación Infantil y Primaria:

1er clasificado: 150 €

2º clasificado: 75 €

Educación Secundaria Obligatoria y Bachillerato:

1er clasificado: 150 €

2º clasificado: 75 €

d) Modalidad 4. Prueba de traducción.

Alumnado:

1er clasificado: Premio a determinar por valor de 150 €.

2º clasificado: Premio a determinar por valor de 75 €.

Centro educativo del alumno ganador: 100 €.

A continuación se indican los premiados provinciales que se incluirán en la fase final regional de acuerdo con la base décima, apartado 1 de la Orden 6/2017.

Modalidad 1. Trabajos plásticos e informáticos.

Centro educativo. CEIP Río Henares.

Centro educativo. IES Ana María Matute.

Modalidad 2. Trabajos lingüísticos.
 Centro educativo. IES Ana María Matute

Modalidad 3. Interpretaciones escénicas.
 Centro educativo. CEIP Badiel.
 Centro educativo. IES Ana María Matute

Modalidad 4. Prueba de traducción.
 Clara Plaza Delmas.

Viso el informe elaborado por la comisión de valoración provincial en el que figuran los centros educativos participantes y premiados, así como las solicitudes admitidas e inadmitidas o desestimadas conforme a lo establecido en el capítulo primero, base undécima de la citada orden, y resuelto las alegaciones y/o reclamaciones a la resolución provisional de 16/03/2017, e/la Directora/ Provincial de la Consejería de Educación, Cultura y Deportes de Guadalajara resuelve:

Primer. Publicar en el Anexo I de esta resolución, la relación alfabética de las solicitudes admitidas para la participación en el concurso escolar Cervantes into English para centros educativos no universitarios sostenidos con fondos públicos de la Comunidad Autónoma de Castilla-La Mancha, indicando además la puntuación obtenida en la modalidad por la que participan. Este anexo está organizado por modalidades de participación.

Segundo. Publicar en el Anexo II de esta resolución, la relación alfabética de las solicitudes inadmitidas o desestimadas para la participación en el concurso escolar Cervantes into English para centros educativos no universitarios sostenidos con fondos públicos de la Comunidad Autónoma de Castilla-La Mancha, indicando además el motivo de inadmisión o desestimación.

Tercero. Publicar en el Anexo III de esta resolución, los trabajos de los centros educativos premiados en las modalidades 1, 2 y 3, así como los participantes premiados de la prueba de traducción de la Modalidad 4.

Cuarto. Publicar en el Anexo IV de esta resolución, los premiados provinciales que se incluirán en la fase final regional de acuerdo con la base décima, apartado 1 de la Orden 6/2017, de 30 de enero, por la que se aprueban las bases reguladas y se convoca el concurso escolar Cervantes into English, para centros educativos no universitarios sostenidos con fondos públicos de la Comunidad Autónoma de Castilla-La Mancha (DOCM de 01/02/2017).

En Guadalajara, 29 de marzo de 2017.

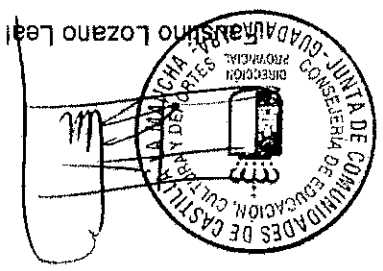

El Director Provincial de la Consejería de Educación, Cultura y Deportes de Guadalajara.

ANEXO I.
SOLICITUDES ADMITIDAS
 (Relación alfabética)

1. MODALIDAD 1. TRABAJOS PLÁSTICOS E INFORMÁTICOS

2º CICLO DE EDUCACIÓN INFANTIL Y PRIMARIA		
CENTRO EDUCATIVO	LOCALIDAD	PUNTUACIÓN
CEIP "Río Henares"	Guadalajara	7,2
CEIP "La Isabela"	Sacedón	3,3
EDUCACIÓN SECUNDARIA OBLIGATORIA Y BACHILLERATO		
CENTRO EDUCATIVO	LOCALIDAD	PUNTUACIÓN
IES "Ana M ^a Matute"	Cabanillas del Campo	8,7

2. MODALIDAD 2. TRABAJOS LINGÜÍSTICOS

2º CICLO DE EDUCACIÓN INFANTIL Y PRIMARIA		
CENTRO EDUCATIVO	LOCALIDAD	PUNTUACIÓN
EDUCACIÓN SECUNDARIA OBLIGATORIA Y BACHILLERATO		
CENTRO EDUCATIVO	LOCALIDAD	PUNTUACIÓN
IES "Ana M ^a Matute"	Cabanillas del Campo	5

3. MODALIDAD 3. INTERPRETACIONES ESCÉNICAS

2º CICLO DE EDUCACIÓN INFANTIL Y PRIMARIA		
CENTRO EDUCATIVO	LOCALIDAD	PUNTUACIÓN
CEIP "Badiel"	Guadalajara	5,4
EDUCACIÓN SECUNDARIA OBLIGATORIA Y BACHILLERATO		
CENTRO EDUCATIVO	LOCALIDAD	PUNTUACIÓN
IES "Ana M ^a Matute"	Cabanillas del Campo	6,65

4. MODALIDAD 4. PRUEBA DE TRADUCCIÓN

PARTICIPANTE	CENTRO/ LOCALIDAD
Arriola Bonilla, Lucía	I.E.S. D. Juan Manuel / Guadalajara
Jiménez Hidalgo, David	C.C Salesianos San José / Guadalajara
Jurado Moreno, Jorge	C.C Salesianos San José / Guadalajara
Martínez Orts, Cristina	I.E.S. D. Juan Manuel / Guadalajara

Moreno Calmarza, Santiago	C. C. Salesianos San José / Guadalajara
Palero Pérez, María	I. E. S. Ana M ^a Matute / Cabanillas del Campo
Plaza Delmás, Clara	I. E. S. Ana M ^a Matute / Cabanillas del Campo
Rodrigo López, Ana	I. E. S. D. Juan Manuel / Guadalajara
Romanillos de la Flor, Jorge	C. C. Salesianos San José / Guadalajara
Ruano Feo, Candela	I. E. S. Ana M ^a Matute / Cabanillas del Campo
Rueda Eusebio, Cristina	C. C. Salesianos San José / Guadalajara
Sagredo Cortijo, Sara	I. E. S. D. Juan Manuel / Guadalajara
Sánchez Ortiz, Alvaro	I. E. S. Ana M ^a Matute / Cabanillas del Campo
Sell Maestro, Elisabeth	I. E. S. Ana M ^a Matute / Cabanillas del Campo

ANEXO II.
SOLICITUDES INADMITIDAS/DESESTIMADAS
 (Relación alfabética)

1. MODALIDAD 1. TRABAJOS PLÁSTICOS E INFORMÁTICOS

CENTRO	LOCALIDAD	INADMITIDA/ DESESTIMADA	CAUSA DE DESESTIMACIÓN

2. MODALIDAD 2. TRABAJOS LINGÜÍSTICOS

CENTRO	LOCALIDAD	INADMITIDA/ DESESTIMADA	CAUSA DE DESESTIMACIÓN
CEIP "La Isabela"	Sacedón	Desestimada	Incumplimiento base 1ª.4

3. MODALIDAD 3. INTERPRETACIONES ESCÉNICAS

CENTRO	LOCALIDAD	INADMITIDA/ DESESTIMADA	CAUSA DE DESESTIMACIÓN

4. MODALIDAD 4. PRUEBA DE TRADUCCIÓN

PARTICIPANTE	CENTRO/LOCALIDAD	INADMITIDO/ DESESTIMADO	CAUSA DE DESESTIMACIÓN

ANEXO III.

PREMIADOS POR MODALIDAD DE PARTICIPACIÓN

1. MODALIDAD 1. TRABAJOS PLÁSTICOS E INFORMÁTICOS

2º CICLO DE EDUCACIÓN INFANTIL Y PRIMARIA			
CENTRO EDUCATIVO	LOCALIDAD	PUNTUACION	
1º clasificado	CEIP "Río Henares"	Guadalajara	7,2
2º clasificado	Desierto		
EDUCACIÓN SECUNDARIA OBLIGATORIA Y BACHILLERATO			
CENTRO EDUCATIVO	LOCALIDAD	PUNTUACION	
1º clasificado	IES "Ana Mª Matute"	Guadalajara	8,7
2º clasificado	Desierto		

2. MODALIDAD 2. TRABAJOS LINGÜÍSTICOS

2º CICLO DE EDUCACIÓN INFANTIL Y PRIMARIA			
CENTRO EDUCATIVO	LOCALIDAD	PUNTUACION	
1º clasificado	Desierto		
2º clasificado	Desierto		
EDUCACIÓN SECUNDARIA OBLIGATORIA Y BACHILLERATO			
CENTRO EDUCATIVO	LOCALIDAD	PUNTUACION	
1º clasificado	IES "Ana Mª Matute"	Guadalajara	5
2º clasificado	Desierto		

3. MODALIDAD 3. INTERPRETACIONES ESCÉNICAS

2º CICLO DE EDUCACIÓN INFANTIL Y PRIMARIA			
CENTRO EDUCATIVO	LOCALIDAD	PUNTUACION	
1º clasificado	CEIP "Badiel"	Guadalajara	5,4
2º clasificado	Desierto		
EDUCACIÓN SECUNDARIA OBLIGATORIA Y BACHILLERATO			
CENTRO EDUCATIVO	LOCALIDAD	PUNTUACION	
1º clasificado	IES "Ana Mª Matute"	Guadalajara	6,65
2º clasificado	Desierto		

4. MODALIDAD 4. PRUEBA DE TRADUCCIÓN

ALUMNO			
CENTRO/LOCALIDAD	PUNTUACION		
1º clasificado	Plaza Delmás, Clara	IES Ana Mª Matute / Guadalajara	7,87
2º clasificado	Romanillos de la Flor, Jorge	C.C. Salesianos San José/ Guadalajara	7,72

ANEXO IV.
CENTROS EDUCATIVOS Y ALUMNO/A INCLUIDOS PARA LA FASE FINAL REGIONAL
 (Primeros clasificados)

1. MODALIDAD 1. TRABAJOS PLÁSTICOS E INFORMÁTICOS

2º CICLO DE EDUCACIÓN INFANTIL Y PRIMARIA	
CENTRO EDUCATIVO	LOCALIDAD
CEIP Río Henares	Guadalajara
EDUCACIÓN SECUNDARIA OBLIGATORIA Y BACHILLERATO	
CENTRO EDUCATIVO	LOCALIDAD
IES Ana M ^a Matute	Cabanillas del campo

2. MODALIDAD 2. TRABAJOS LINGÜÍSTICOS

2º CICLO DE EDUCACIÓN INFANTIL Y PRIMARIA	
CENTRO EDUCATIVO	LOCALIDAD
Desierto	
EDUCACIÓN SECUNDARIA OBLIGATORIA Y BACHILLERATO	
CENTRO EDUCATIVO	LOCALIDAD
IES Ana M ^a Matute	Cabanillas del campo

3. MODALIDAD 3. INTERPRETACIONES ESCÉNICAS

2º CICLO DE EDUCACIÓN INFANTIL Y PRIMARIA	
CENTRO EDUCATIVO	LOCALIDAD
CEIP Badiel	Guadalajara
EDUCACIÓN SECUNDARIA OBLIGATORIA Y BACHILLERATO	
CENTRO EDUCATIVO	LOCALIDAD
IES Ana M ^a Matute	Cabanillas del campo

4. MODALIDAD 4. PRUEBA DE TRADUCCIÓN.

ALUMNO/A	CENTRO/LOCALIDAD
Clara Plaza Delmás	IES Ana M ^a Matute / Cabanillas del campo.



Resolución definitiva de 29/03/2017 de la Dirección Provincial de la Consejería de Educación, Cultura y Deportes de Toledo, por la que se publica la relación de las solicitudes admitidas, inadmitidas o desestimadas, la valoración de los trabajos de las modalidades 1, 2 y 3 y del alumnado participante en la modalidad 4, así como los premiados en la fase provincial del Concurso Cervantes into English.

La Consejería de Educación, Cultura y Deportes publicó la Orden 6/2017, de 30 de enero, por la que se aprueban las bases reguladoras y se convoca el concurso escolar Cervantes into English, para centros educativos no universitarios sostenidos con fondos públicos de la Comunidad Autónoma de Castilla-La Mancha (DOCM de 01/02/2017).

La ordenación e instrucción del procedimiento de la fase preliminar provincial corresponde a los Servicios de Inspección Educativa a través de los Asesores Técnicos Docentes de Secciones Bilingües y Programas Europeos de las Direcciones Provinciales de la Consejería de Educación, Cultura y Deportes.

Según se establece en el capítulo primero, base quinta, apartado 4 de la orden anterior, los premios para la fase preliminar provincial son los siguientes:

a) Modalidad 1. Trabajos plásticos e informáticos.

2º ciclo de Educación Infantil y Primaria:

1er clasificado: 150 €

2º clasificado: 75 €

Educación Secundaria Obligatoria y Bachillerato:

1er clasificado: 150 €

2º clasificado: 75 €

b) Modalidad 2. Trabajos lingüísticos.

2º ciclo de Educación Infantil y Primaria:

1er clasificado: 150 €

2º clasificado: 75 €

Educación Secundaria Obligatoria y Bachillerato:

1er clasificado: 150 €

2º clasificado: 75 €

c) Modalidad 3. Interpretaciones escénicas.

2º ciclo de Educación Infantil y Primaria:

1er clasificado: 150 €

2º clasificado: 75 €

Educación Secundaria Obligatoria y Bachillerato:

1er clasificado: 150 €

2º clasificado: 75 €

d) Modalidad 4. Prueba de traducción.

Alumnado:

1er clasificado: Premio a determinar por valor de 150 €.

2º clasificado: Premio a determinar por valor de 75 €.

Centro educativo del alumno ganador: 100 €.

A continuación se indican los premiados provinciales que se incluirán en la fase final regional de acuerdo con la base décima, apartado 1 de la Orden 6/2017.

Modalidad 1. Trabajos plásticos e informáticos.

Centro educativo. 1er clasificado de cada provincia de Educación Infantil y Primaria.

Centro educativo. 1er clasificado de cada provincia de Educación Secundaria Obligatoria y Bachillerato.



Modalidad 2. Trabajos lingüísticos.
Centro educativo. 1er clasificado de cada provincia de Educación Infantil y Primaria.
Centro educativo. 1er clasificado de cada provincia de Educación Secundaria Obligatoria y Bachillerato.

Modalidad 3. Interpretaciones escénicas.
Centro educativo. 1er clasificado de cada provincia de Educación Infantil y Primaria.
Centro educativo. 1er clasificado de cada provincia de Educación Secundaria Obligatoria y Bachillerato.

Modalidad 4. Prueba de traducción.
Alumna o alumno clasificado en primer lugar de cada provincia.

Visto el informe elaborado por la comisión de valoración provincial en el que figuran los centros educativos participantes y premiados, así como las solicitudes admitidas e inadmitidas o desestimadas conforme a lo establecido en el capítulo primero, base undécima de la citada orden, y resuelto las alegaciones y/o reclamaciones a la resolución provisional de 16/03/2017, el Directora Provincial de la Consejería de Educación, Cultura y Deportes de Toledo resuelve:

Primero.
Publicar en el Anexo I de esta resolución, la relación alfabética de las solicitudes admitidas para la participación en el concurso escolar Cervantes Into English para centros educativos no universitarios sostenidos con fondos públicos de la Comunidad Autónoma de Castilla-La Mancha, indicando además la puntuación obtenida en la modalidad por la que participan. Este anexo está organizado por modalidades de participación.

Segundo.
Publicar en el Anexo II de esta resolución, la relación alfabética de las solicitudes inadmitidas o desestimadas para la participación en el concurso escolar Cervantes Into English para centros educativos no universitarios sostenidos con fondos públicos de la Comunidad Autónoma de Castilla-La Mancha, indicando además el motivo de inadmisión o desestimación.

Tercero.
Publicar en el Anexo III de esta resolución, los trabajos de los centros educativos premiados en la fase provincial de la provincia de Toledo del concurso escolar Cervantes Into English en las modalidades 1, 2 y 3, así como los participantes premiados de la prueba de traducción de la Modalidad 4.

Cuarto.
Publicar en el Anexo IV de esta resolución, los premiados provinciales que se incluirán en la fase final regional de acuerdo con la base décima, apartado 1 de la Orden 6/2017, de 30 de enero, por la que se aprueban las bases reguladas y se convoca el concurso escolar Cervantes Into English, para centros educativos no universitarios sostenidos con fondos públicos de la Comunidad Autónoma de Castilla-La Mancha (DOCM de 01/02/2017).

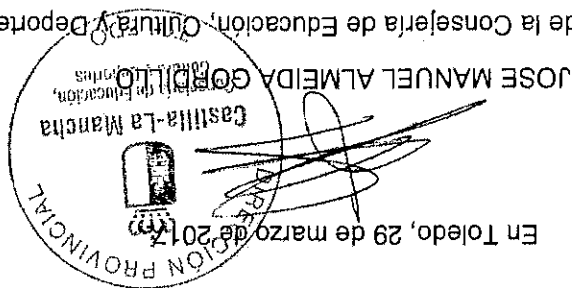



ANEXO I.
SOLICITUDES ADMITIDAS
(Relación alfabética)

1. MODALIDAD 1. TRABAJOS PLÁSTICOS E INFORMÁTICOS

2º CICLO DE EDUCACIÓN INFANTIL Y PRIMARIA		
CENTRO EDUCATIVO	LOCALIDAD	PUNTUACIÓN
CC "Clemente Palencia"	Talavera de la reina	6
CC "San José"	Fuensalida	6
CEIP "Clara Campoamor"	Illescas	5
CEIP "Nuestra Señora de la Piedad "	Santa Olalla	4
CEIP "Virgen de las Angustias"	Villaseca de la Sagra	8
CEIP "Pablo Iglesias"	Talavera de la Reina	10
EDUCACIÓN SECUNDARIA OBLIGATORIA Y BACHILLERATO		
CENTRO EDUCATIVO	LOCALIDAD	PUNTUACIÓN
IES "Juan de Padilla"	Illescas	8
IESO "La Falcata"	Villafranca de los Caballeros	7

2. MODALIDAD 2. TRABAJOS LINGÜÍSTICOS

2º CICLO DE EDUCACIÓN INFANTIL Y PRIMARIA		
CENTRO EDUCATIVO	LOCALIDAD	PUNTUACIÓN
CEIP "Ilarcuris"	Illescas	7
CEIP "Nuestra Señora de la Piedad"	Santa Olalla	6

3. MODALIDAD 3. INTERPRETACIONES ESCÉNICAS

2º CICLO DE EDUCACIÓN INFANTIL Y PRIMARIA		
CENTRO EDUCATIVO	LOCALIDAD	PUNTUACIÓN
CEIP "Condes de Fuensalida"	Fuensalida	7
CEIP "Martín Chico"	Illescas	9
CEIP "Pablo Iglesias"	Talavera de la Reina	10
CEIP "Santa Ana"	Madridejos	7



EDUCACIÓN SECUNDARIA OBLIGATORIA Y BACHILLERATO	
CENTRO EDUCATIVO	LOCALIDAD
IES "Alfonso X El Sabio"	Toledo
IES "Cañada Real"	Valmojado
IES "San Isidro"	Talavera de la Reina
	PUNTUACIÓN
	7,25
	8,25
	6

4. MODALIDAD 4. PRUEBA DE TRADUCCIÓN

PARTICIPANTE		CENTRO/LOCALIDAD
Asté Gurfincel, Angie	IES "Cañada Real", Valmojado	
Basco López de la Casa, Luis	IES "San Blas", Añover del Tajo	
Blaquez Ramos, Borja	IES "Alonso Quijano", Quintanar de la Orden	
Corpas Martín, Irene	IES "Alfonso X El Sabio", Toledo	
De la Flor Gutiérrez, Juan Carlos	IES "Alfonso X El Sabio", Toledo	
Escribano Mora, Lidia	IES "San Blas", Añover del Tajo	
García Saiz, Adrián	IES "San Blas", Añover del Tajo	
Gómez López, Marcos	CC "Cervantes", Talavera de la Reina	
Iuliana Irimciuc Denisca*	IES "Alonso Quijano", Quintanar de la Orden	
Malgorzata Ziebra, Justyna	IES "San Blas", Añover del Tajo	
Olivares Naranjo, Fernando	IES "San Blas", Añover del Tajo	
Pérez González, Jorge	IES "Alonso Quijano", Quintanar de la Orden	
Pérez Pinilla, Javier	CC "Cervantes", Talavera de la Reina	
Ruiz García, Angela	CC "Cervantes", Talavera de la Reina	
Tabasco Vargas, Mario	IES "Alfonso X El Sabio", Toledo	
Tordera Polo, David	IES "Alfonso X El Sabio", Toledo	
Torres Calleja, Ana	IES "Alfonso X El Sabio", Toledo	

*No presentado



Castilla-La Mancha

Dirección Provincial de Toledo
Consejería de Educación, Cultura y Deportes
Avda. de Europa, 26 - 45071 Toledo

ANEXO II.
SOLICITUDES INADMITIDAS/DESESTIMADAS
(Relación alfabética)

1. MODALIDAD 1. TRABAJOS PLÁSTICOS E INFORMÁTICOS

CENTRO	LOCALIDAD	INADMITIDA/ DESESTIMADA	CAUSA DE DESESTIMACIÓN
IES "Cañada Real"	Valmojado	Desestimada	No se ajusta a la base primera de la Orden 6/2017



ANEXO III.

PREMIADOS POR MODALIDAD DE PARTICIPACIÓN

1. MODALIDAD 1. TRABAJOS PLÁSTICOS E INFORMÁTICOS

2º CICLO DE EDUCACIÓN INFANTIL Y PRIMARIA		
LOCALIDAD	CENTRO EDUCATIVO	1º clasificado
Talavera de la Reina	CEIP "Pablo Iglesias"	1º clasificado
Villaseca de la Sagra	CEIP "Virgen de las Angustias"	2º clasificado
EDUCACIÓN SECUNDARIA OBLIGATORIA Y BACHILLERATO		
LOCALIDAD	CENTRO EDUCATIVO	1º clasificado
Illescas	IES "Juan de Padilla"	1º clasificado
Villafraanca de los Caballeros	IESO "La Falcata"	2º clasificado

2. MODALIDAD 2. TRABAJOS LINGÜÍSTICOS

2º CICLO DE EDUCACIÓN INFANTIL Y PRIMARIA		
LOCALIDAD	CENTRO EDUCATIVO	1º clasificado
Illescas	CEIP "Ilaruris"	1º clasificado
Santa Olalla	CEIP "Nuestra Señora de la Piedad"	2º clasificado
EDUCACIÓN SECUNDARIA OBLIGATORIA Y BACHILLERATO		
LOCALIDAD	CENTRO EDUCATIVO	1º clasificado
	DESERTO	1º clasificado
	DESERTO	2º clasificado

3. MODALIDAD 3. INTERPRETACIONES ESCÉNICAS

2º CICLO DE EDUCACIÓN INFANTIL Y PRIMARIA		
LOCALIDAD	CENTRO EDUCATIVO	1º clasificado
Talavera de la Reina	CEIP "Pablo Iglesias"	1º clasificado
Illescas	CEIP "Martín Chico"	2º clasificado
EDUCACIÓN SECUNDARIA OBLIGATORIA Y BACHILLERATO		
LOCALIDAD	CENTRO EDUCATIVO	1º clasificado
Valmojado	IES "Cañada Real"	1º clasificado
Toledo	IES "Alfonso X El Sabio"	2º clasificado



Castilla-La Mancha

Dirección Provincial de Toledo
Consejería de Educación, Cultura y Deportes
Avda. de Europa, 26 - 45071 Toledo

4. MODALIDAD 4. PRUEBA DE TRADUCCIÓN

	ALUMNO/A	CENTRO/LOCALIDAD	PUNTUACIÓN
1 ^{er} clasificado	Irene Corpas Martín	IES "Alfonso X El Sabio", Toledo	9,75
2 ^o clasificado	Luis Basco López de la Casa	IES "San Blas", Añover del Tajo	9,6



ANEXO IV.
CENTROS EDUCATIVOS Y ALUMNO/A INCLUIDOS PARA LA FASE FINAL REGIONAL
(Primeros clasificados)

1. MODALIDAD 1. TRABAJOS PLÁSTICOS E INFORMÁTICOS

2º CICLO DE EDUCACIÓN INFANTIL Y PRIMARIA	
CENTRO EDUCATIVO	Talavera de la Reina
CEIP "Pablo Iglesias"	
EDUCACIÓN SECUNDARIA OBLIGATORIA Y BACHILLERATO	
CENTRO EDUCATIVO	Illescas
IES "Juan de Padilla"	

2. MODALIDAD 2. TRABAJOS LINGÜÍSTICOS

2º CICLO DE EDUCACIÓN INFANTIL Y PRIMARIA	
CENTRO EDUCATIVO	Illescas
CEIP "Ilarcus"	
EDUCACIÓN SECUNDARIA OBLIGATORIA Y BACHILLERATO	
CENTRO EDUCATIVO	Illescas
DESERTO	

3. MODALIDAD 3. INTERPRETACIONES ESCÉNICAS

2º CICLO DE EDUCACIÓN INFANTIL Y PRIMARIA	
CENTRO EDUCATIVO	Talavera de la Reina
CEIP "Pablo Iglesias"	
EDUCACIÓN SECUNDARIA OBLIGATORIA Y BACHILLERATO	
CENTRO EDUCATIVO	Valmojado
IES "Cañada Real"	

4. MODALIDAD 4. PRUEBA DE TRADUCCIÓN.

ALUMNO/A	Irene Corpas Martín
CENTRO/LOCALIDAD	IES "Alfonso X El Sabio", Toledo



Resolución definitiva de 19/04/2017 de la Consejería de Educación, Cultura y Deportes por la que se publica la valoración de los trabajos de las modalidades 1, 2 y 3 y del alumnado participante en la modalidad 4, en la fase final regional, así como los premiados del Concurso Cervantes into English.

Según la Orden 6/2017, de 30 de enero, de la Consejería de Educación, Cultura y Deportes por la que se aprueban las bases reguladas y se convoca el concurso escolar Cervantes into English, para centros educativos no universitarios sostenidos con fondos públicos de la Comunidad Autónoma de Castilla-La Mancha (DOCM de 01/02/2017), la ordenación e instrucción del procedimiento de la fase final regional corresponde al Consejero de Educación, Cultura y Deportes.

De acuerdo con el capítulo primero, base quinta, apartado 4 de la orden anterior, los premios para la fase final regional son los siguientes:

b.1) Modalidad 1. Trabajos plásticos e informáticos.

2º ciclo de Educación Infantil y Primaria:

1er clasificado: 300 €

2º clasificado: 150 €

Educación Secundaria Obligatoria y Bachillerato:

1er clasificado: 300 €

2º clasificado: 150 €

b.2) Modalidad 2. Trabajos lingüísticos.

2º ciclo de Educación Infantil y Primaria:

1er clasificado: 300 €

2º clasificado: 150 €

Educación Secundaria Obligatoria y Bachillerato:

1er clasificado: 300 €

2º clasificado: 150 €

b.3) Modalidad 3. Interpretaciones escénicas.

2º ciclo de Educación Infantil y Primaria:

1er clasificado: 300 €

2º clasificado: 150 €

Educación Secundaria Obligatoria y Bachillerato:

1er clasificado: 300€

2º clasificado: 150 €

b.4) Modalidad 4. Prueba de traducción.

Alumnado:

1er clasificado: Curso de inmersión lingüística en Irlanda o Reino Unido valorado en un máximo de 1.750 €. Asimismo, será designado como "Mejor traductor novel de Castilla-La Mancha", como premio honorífico.

-Para el centro educativo del alumno ganador: 200 €

2º clasificado: Premio a determinar por valor de 200 €.

-Para el centro educativo del segundo clasificado: 100 €.

Visto el Informe elaborado por la comisión de valoración regional en el que figuran los centros educativos participantes y premiados, conforme a lo establecido en el capítulo primero, base undécima de la citada orden, y resuelto las alegaciones y/o reclamaciones a la resolución provisional de 04/04/2017, el Consejero de Educación, Cultura y Deportes resuelve:



Primero.

Publicar en el Anexo I de esta resolución, la relación de los centros que han participado en la fase final regional del concurso escolar Cervantes Into English para centros educativos no universitarios sostenidos con fondos públicos de la Comunidad Autónoma de Castilla-La Mancha, indicando la puntuación obtenida. Este anexo está organizado por modalidades de participación y etapas educativas.

Segundo.

Publicar en el Anexo II de esta resolución, los trabajos de los centros educativos premiados en la fase final regional del concurso escolar Cervantes Into English en las modalidades 1, 2 y 3, así como los participantes premiados de la prueba de traducción de la modalidad 4.

En Toledo, 19 de abril de 2017.

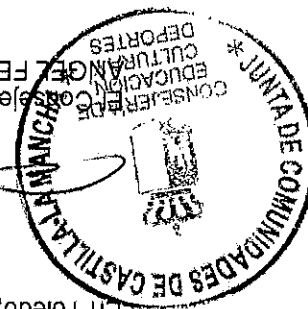

CONSEJERÍA DE EDUCACIÓN, CULTURA Y DEPORTES
JUNTA DE COMUNIDADES DE CASTILLA-LA MANCHA
CONSEJERO DE EDUCACIÓN, CULTURA Y DEPORTES
ANGEL FELPELO ENRIQUEZ



ANEXO I
PARTICIPANTES FASE FINAL REGIONAL

1. MODALIDAD 1. TRABAJOS PLÁSTICOS E INFORMÁTICOS

2º CICLO DE EDUCACIÓN INFANTIL Y PRIMARIA		
CENTRO EDUCATIVO	LOCALIDAD	PUNTUACIÓN
Colegio "María Auxiliadora"	La Roda (Albacete)	9,00
Colegio "Ntra. Sra. del Rosario"	Campo de Criptana (Ciudad Real)	7,00
CEIP "Fray Luis de León"	Belmonte (Cuenca)	8,00
CEIP "Río Henares"	Guadalajara	7,50
CEIP "Pablo Iglesias"	Talavera de la Reina (Toledo)	8,50
EDUCACIÓN SECUNDARIA OBLIGATORIA Y BACHILLERATO		
CENTRO EDUCATIVO	LOCALIDAD	PUNTUACIÓN
Escuela de Arte "Pedro Almodóvar"	Ciudad Real	8,00
IES "Jorge Manrique"	Motilla del Palancar (Cuenca)	8,50
IES "Ana María Matute"	Cabanillas del Campo (Guadalajara)	7,50
IES "Juan de Padilla"	Illescas (Toledo)	9,00

2. MODALIDAD 2. TRABAJOS LINGÜÍSTICOS

2º CICLO DE EDUCACIÓN INFANTIL Y PRIMARIA		
CENTRO EDUCATIVO	LOCALIDAD	PUNTUACIÓN
CEIP "Miguel de Cervantes Saavedra"	Almagro (Ciudad Real)	5,50
CEIP "San Julián"	Cuenca	5,00
CEIP "Ilarcuris"	Illescas (Toledo)	6,00
EDUCACIÓN SECUNDARIA OBLIGATORIA Y BACHILLERATO		
CENTRO EDUCATIVO	LOCALIDAD	PUNTUACIÓN
Colegio Episcopal "OM Ekumene"	Almansa (Albacete)	8,50
IES "Francisco García Pavón"	Tomelloso (Ciudad Real)	9,00
IES "Ana María Matute"	Cabanillas del Campo (Guadalajara)	7,50



3. MODALIDAD 3. INTERPRETACIONES ESCÉNICAS

2º CICLO DE EDUCACIÓN INFANTIL Y PRIMARIA	
CENTRO EDUCATIVO	LOCALIDAD
CEIP "Ntra. Sra. del Rosario"	Campo de Criptana (Ciudad Real)
CEIP "Rafael López de Haro"	San Clemente (Cuenca)
CEIP "Badaj"	Guadalajara
CEIP "Pablo Iglesias"	Talavera de la Reina (Toledo)
EDUCACIÓN SECUNDARIA OBLIGATORIA Y BACHILLERATO	
CENTRO EDUCATIVO	LOCALIDAD
IES "Universidad Laboral"	Albacete
CC "San José"	Ciudad Real
IES "Cañada de la Encina"	Iniesta (Cuenca)
IES "Ana María Matute"	Cabanillas del Campo (Guadalajara)
IES "Cañada Real"	Valmojado (Toledo)
PUNTUACIÓN	
8,00	
8,50	
7,50	
9,50	

4. MODALIDAD 4. PRUEBA DE TRADUCCIÓN

PARTICIPANTE	
CENTRO/LOCALIDAD	PUNTUACIÓN
IES Beneche, Yeste (Albacete)	8,75
IES Eladio Cabanero, Tomelloso (Ciudad Real)	7,00
IES Jorge Manrique, Mollina del Palancar (Cuenca)	8,00
IES Ana María Matute, Cabanillas del Campo (Guadalajara)	8,25
IES Corpas Martín	9,50



ANEXO II
PREMIADOS FASE FINAL REGIONAL

1. MODALIDAD 1. TRABAJOS PLÁSTICOS E INFORMÁTICOS

2º CICLO DE EDUCACIÓN INFANTIL Y PRIMARIA		
	CENTRO EDUCATIVO	LOCALIDAD
1º clasificado	CC "Mª Auxiliadora"	La Roda (Albacete)
2º clasificado	CEIP "Pablo Iglesias"	Talavera de la Reina (Toledo)
EDUCACIÓN SECUNDARIA OBLIGATORIA Y BACHILLERATO		
	CENTRO EDUCATIVO	LOCALIDAD
1º clasificado	IES "Juan de Padilla"	Illescas (Toledo)
2º clasificado	IES "Jorge Manrique"	Motilla del Palancar (Cuenca)

2. MODALIDAD 2. TRABAJOS LINGÜÍSTICOS

2º CICLO DE EDUCACIÓN INFANTIL Y PRIMARIA		
	CENTRO EDUCATIVO	LOCALIDAD
1º clasificado	CEIP "Mercuris"	Illescas (Toledo)
2º clasificado	CEIP "Miguel de Cervantes Saavedra"	Almagro (Ciudad Real)
EDUCACIÓN SECUNDARIA OBLIGATORIA Y BACHILLERATO		
	CENTRO EDUCATIVO	LOCALIDAD
1º clasificado	IES "Francisco García Pavón"	Tomelloso (Ciudad Real)
2º clasificado	Colegio Episcopal "OM Ekumene"	Almansa (Albacete)

3. MODALIDAD 3. INTERPRETACIONES ESCÉNICAS

2º CICLO DE EDUCACIÓN INFANTIL Y PRIMARIA		
	CENTRO EDUCATIVO	LOCALIDAD
1º clasificado	CEIP "Pablo Iglesias"	Talavera de la Reina (Toledo)
2º clasificado	CEIP "Rafael López de Haro"	San Clemente (Cuenca)
EDUCACIÓN SECUNDARIA OBLIGATORIA Y BACHILLERATO		
	CENTRO EDUCATIVO	LOCALIDAD
1º clasificado	IES "Universidad Laboral"	Albacete
2º clasificado	IES "Cañada Real"	Valmojado (Toledo)



4. MODALIDAD 4. PRUEBA DE TRADUCCIÓN

	ALUMNO/A	
	Irene Corpas Martín	1 ^{er} clasificado/a
	IES Alfonso X El Sabio, Toledo	2 ^o clasificado/a
CENTRO/LOCALIDAD	IES Beneche, Yeste (Albacete)	Sae Dijkwei