

PRESUPUESTO GENERAL 2026 - DEFINITIVO

RESUMEN GASTOS CLASIFICACIÓN POR PROGRAMAS

AREA	DENOMINACIÓN	EUROS
0	DEUDA PUBLICA	
1	SERVICIOS PUBLICOS BASICOS	3.263.330,76
2	ACTUACIONES DE PROTECCION Y PROMOCION SOCIAL	3.665.848,48
3	PRODUCCION DE BIENES PUBLICOS DE CARACTER PREFERENTE	3.088.851,25
4	ACTUACIONES DE CARACTER ECONOMICO	527.418,38
9	ACTUACIONES DE CARACTER GENERAL	1.134.526,64

TOTAL 11.679.975,51

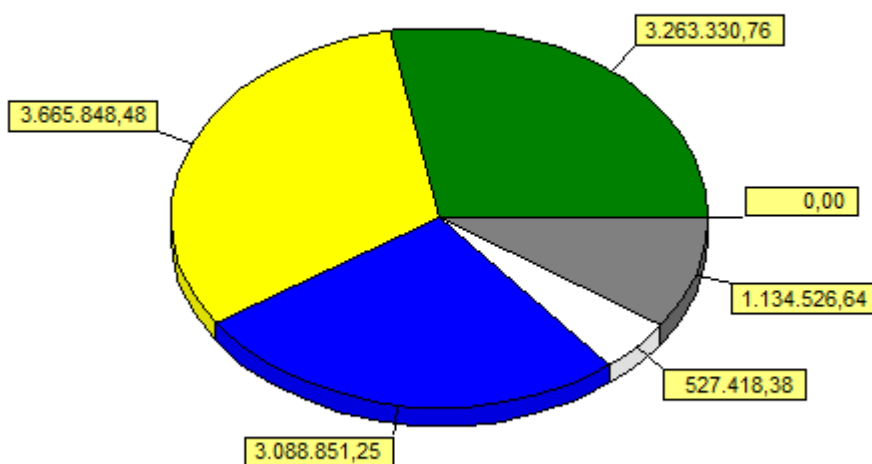
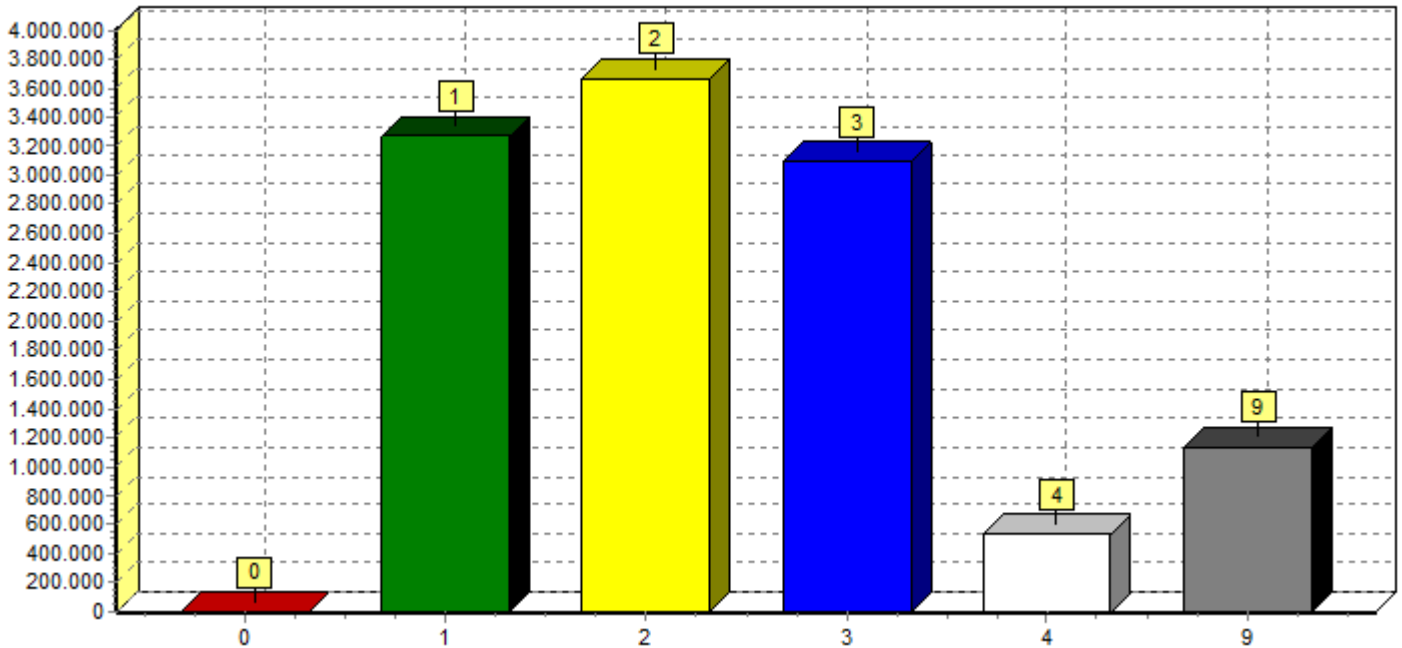

PRESUPUESTO GENERAL 2026 - DEFINITIVO

RESUMEN GASTOS CLASIFICACIÓN ECONÓMICA

CAPÍTULO	DENOMINACIÓN	EUROS
1	GASTOS DE PERSONAL	4.900.283,08
2	GASTOS CORRIENTES EN BIENES Y SERVICIOS	3.023.419,34
3	GASTOS FINANCIEROS	9.000,00
4	TRANSFERENCIAS CORRIENTES	428.200,00
5	FONDO DE CONTINGENCIA Y OTROS IMPREVISTOS	5.000,00
6	INVERSIONES REALES	3.314.073,09
7	TRANSFERENCIAS DE CAPITAL	
8	ACTIVOS FINANCIEROS	
9	PASIVOS FINANCIEROS	

TOTAL 11.679.975,51

GASTOS CLASIFICACIÓN ECONÓMICA

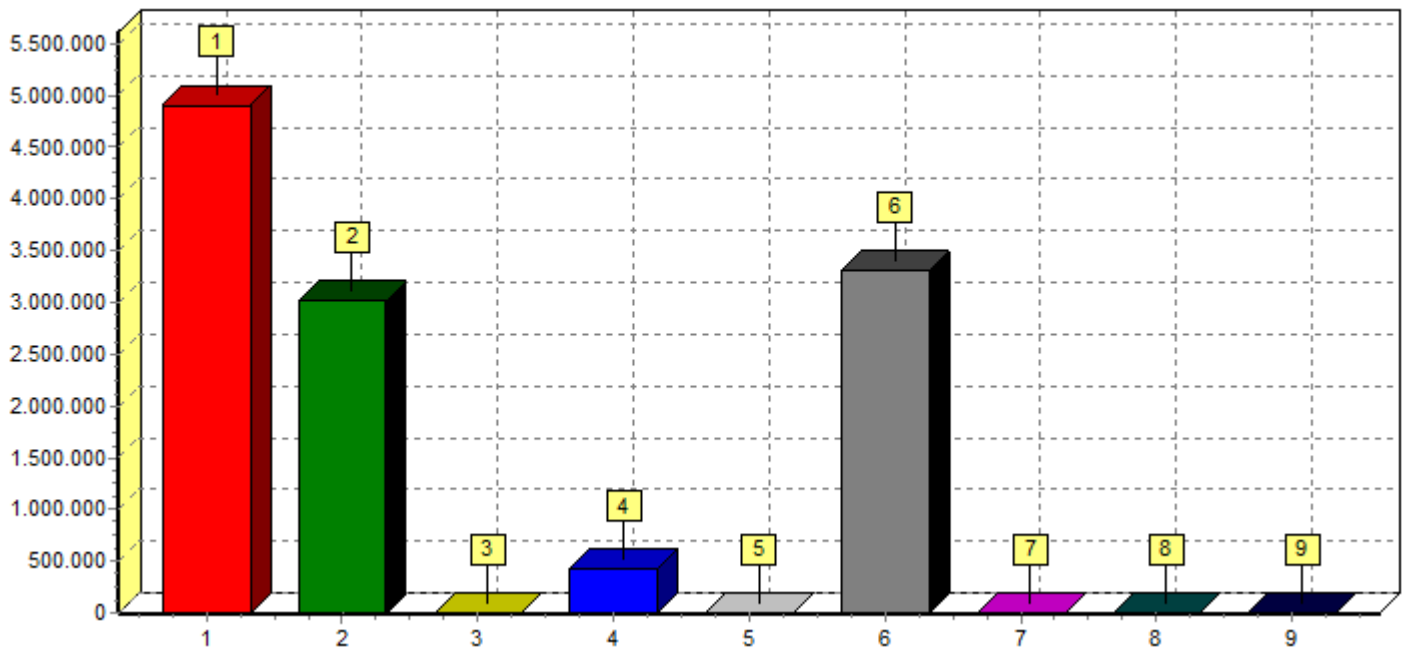

GASTOS CLASIFICACIÓN ECONÓMICA (DIAGRAMA DE TARTA)

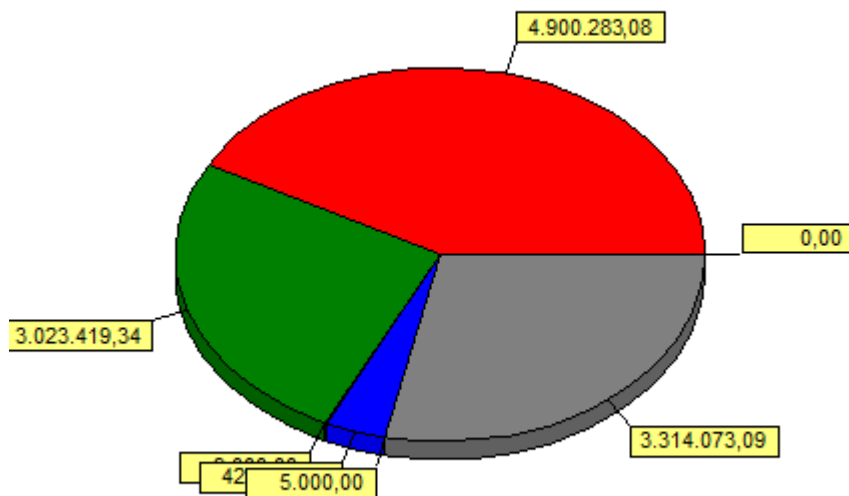

PRESUPUESTO GENERAL 2026 - DEFINITIVO

RESUMEN INGRESOS

CAPÍTULO	DENOMINACIÓN	EUROS
1	Impuestos directos	2.057.157,76
2	Impuestos indirectos	103.661,56
3	Tasas, precios públicos y otros ingresos	4.004.539,41
4	Transferencia corrientes	5.387.422,80
5	Ingresos patrimoniales	8.500,00
6	Enajenación de inversiones reales	21.000,00
7	Transferencias de capital	200.831,96
8	Activos financieros	
9	Pasivos financieros	

TOTAL 11.783.113,49

INGRESOS CLASIFICACIÓN ECONÓMICA

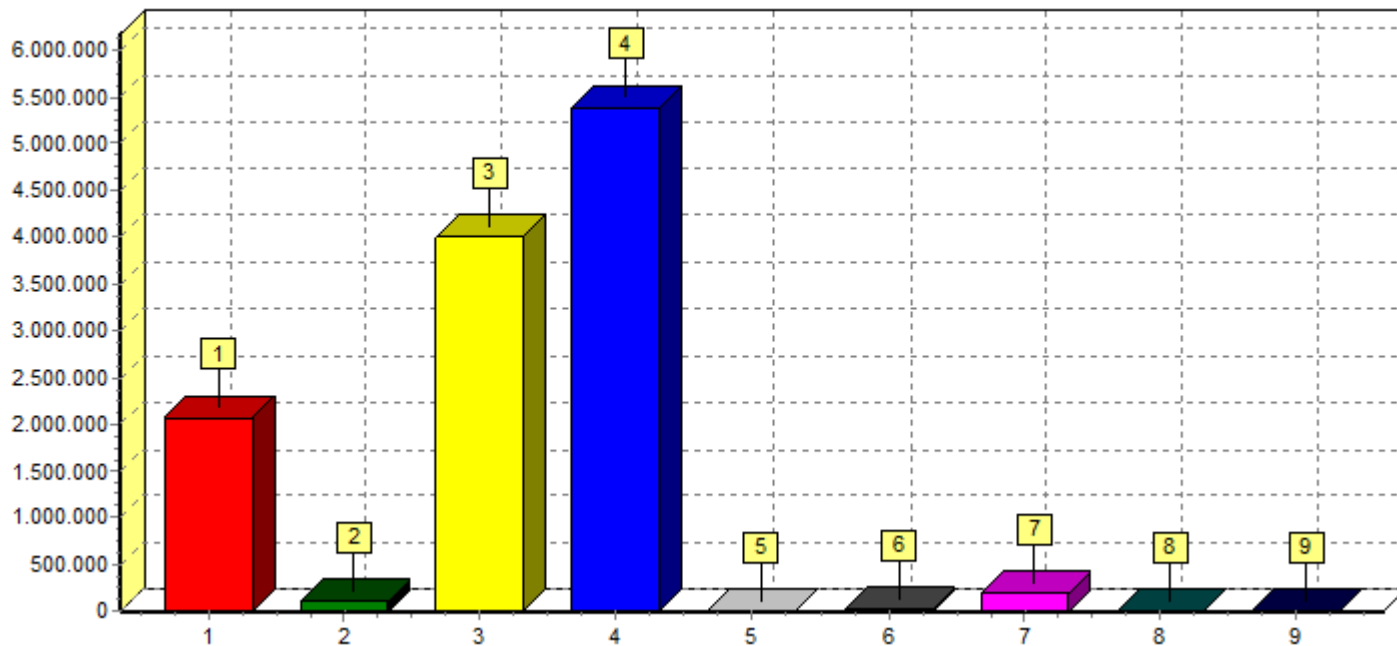

INGRESOS CLASIFICACIÓN ECONÓMICA (DIAGRAMA DE TARTA)

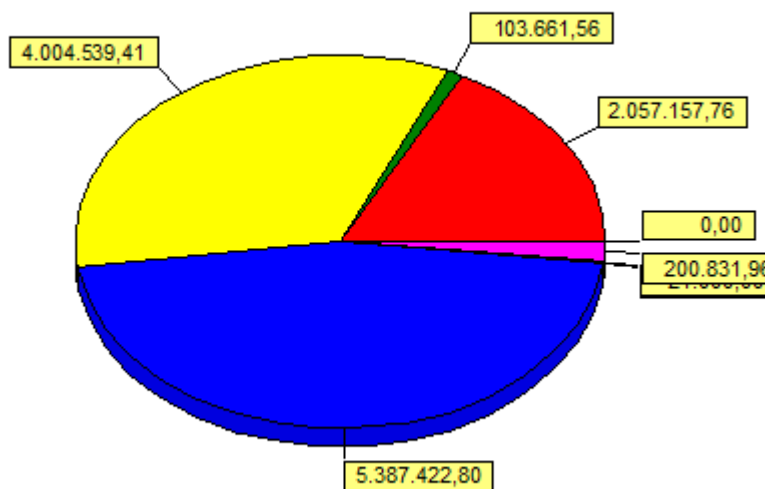

PRESUPUESTO GENERAL 2026 - DEFINITIVO
GASTOS CLASIFICACIÓN POR PROGRAMAS

AREA	POLI.	GRUPO	Aplicación	DENOMINACIÓN Descripción aplicación	AREA	CREDITO POR POLITICA	GRUPO
0			DEUDA PUBLICA				
1			SERVICIOS PUBLICOS BASICOS		3.263.330,76		
	13		Seguridad y movilidad ciudadana			540.477,76	
		132	Seguridad y Orden Público				523.677,76
			13200.12002	Policía Local. Retribuciones básicas B			14.113,11
			13200.12003	Policía Local. Retribuciones básicas C1			109.100,44
			13200.12006	Policía Local. Trienios			15.595,17
			13200.12100	Policía Local. Complemento de destino			77.951,38
			13200.12101	Policía Local. Complemento específico			134.573,53
			13200.15000	Policía Local. Productividad			2.500,00
			13200.15100	Policía Local. Gratificaciones			2.500,00
			13200.16000	Policía Local. Seguridad Social			97.064,13
			13200.20400	Policía Local. Renting vehículo			13.440,00
			13200.21400	Policía Local. Elementos de transporte			480,00
			13200.22000	Policía Local. Material de oficina			80,00
			13200.22103	Policía Local. Combustibles y carburante			5.600,00
			13200.22104	Policía Local. Vestuario			2.400,00
			13200.22199	Policía Local. Otros suministros			400,00
			13200.22200	Policía Local. Comunicaciones			1.600,00
			13200.22400	Policía Local. Primas de seguros			400,00
			13200.22699	Policía Local. Suministro de municion			1.680,00
			13200.22706	Policía Local. Software de gestión			4.000,00
			13200.23020	Policía Local. Dietas			160,00
			13200.23100	Policía Local. Locomoción			40,00
			13200.63400	Policía Local. Adquisición vehículo			40.000,00
		133	Ordenación del tráfico y del estacionamiento				10.400,00
			13300.21500	Señales de Tráfico. Semaforos y otros			10.400,00
		135	Protección civil				6.400,00
			13500.21400	Protección Civil. Elementos de transporte			1.440,00
			13500.22103	Protección Civil. Combustible			160,00
			13500.22104	Protección Civil. Vestuario y material			3.200,00
			13500.22400	Protección Civil. Primas de seguros			400,00
			13500.23300	Protección Civil. Dietas			1.200,00
	15		Vivienda y urbanismo			1.148.894,04	
		150	Administración General de Vivienda y urbanismo				66.080,00
			15000.21200	Mantenimiento. Otros edificios municipales			14.000,00
			15000.21900	Vías públicas. Otro Inmovilizado material			80,00
			15000.22100	Otros edificios. Energía eléctrica			12.000,00
			15000.22706	Urbanismo. Honorarios arquitecto			40.000,00
		151	Urbanismo: planeamiento, gestión, ejecución y disciplina urbaníst				35.000,00
			15100.22706	Urbanismo. Estudios y trabajos técnicos			35.000,00
		153	Vías públicas				1.047.814,04
			15320.13100	Vías Públicas. Retribuciones			68.133,80
			15320.15000	Vías Públicas. Productividad			5.000,00
			15320.15100	Vías Públicas. Gratificaciones			5.000,00
			15320.16000	Vías Públicas. Seguridad Social.			22.668,97
			15320.20200	Vías públicas. Alquiler almacén municipal			16.000,00
			15320.20300	Vías públicas. Alquiler maquinaria, instalaciones y uti			20.000,00
			15320.21000	Vías públicas. Mantenimiento y conservación			99.000,00
			15320.21200	Vías Públicas. Edificios y otras construcciones			3.500,00
			15320.21300	Vías públicas. Maquinaria y mantenimiento			6.400,00
			15320.21400	Vías públicas. Elementos de transporte			20.000,00
			15320.22103	Vías públicas. Combustible y carburantes			24.000,00
			15320.22104	Vías públicas. Vestuario			4.000,00
			15320.22199	Vías públicas. Otros suministros			21.000,00
			15320.22400	Vías públicas. Primas de seguros			4.800,00
			15320.60000	Vías públicas. Adquisición solares, inmuebles y/o te			400.000,00
			15320.61001	Vías pública. Soterramiento C/ Matadero y otros pro			210.000,00
			15321.13100	Obras y Servicios. Retribuciones			81.690,09
			15321.15000	Obras y Servicios. Productividad			2.500,00
			15321.15100	Obras y Servicios. Gratificaciones			2.500,00
			15321.16000	Obras y Servicios. Seguridad Social			30.821,18
			15321.22400	Obras y Servicios. Primas de seguros			400,00
			15321.22706	Obras y Servicios. Estudios y trabajos técnicos			400,00
	16		Bienestar comunitario			1.030.439,98	
		161	Abastecimiento domiciliario de agua potable				185.991,22
			16100.13100	Fontanería. Retribuciones			66.611,27

PRESUPUESTO GENERAL 2026 - DEFINITIVO
GASTOS CLASIFICACIÓN POR PROGRAMAS

AREA	POLI.	GRUPO	Aplicación	DENOMINACIÓN Descripción aplicación	AREA	CREDITO POR POLITICA	GRUPO
17		162	16100.15000	Fontanería. Productividad	3.665.848,48	543.518,98	500,00
			16100.15100	Fontanería. Gratificaciones			500,00
			16100.16000	Fontanería. Seguridad Social			22.459,95
			16100.20000	Red de aguas y saneamiento. Arrendamiento terreno			640,00
			16100.21000	Red de aguas y saneamiento. Mantenimiento de infra			42.000,00
			16100.21200	Red de aguas y saneamiento. Reparación de edificio			800,00
			16100.21300	Red de aguas y saneamiento. Maquinaria, instalacione			24.000,00
			16100.21400	Red de aguas y saneamiento. Elementos de transpor			2.400,00
			16100.22100	Red de aguas y saneamiento. Energía Eléctrica			16.000,00
			16100.22106	Red de aguas y saneamiento. Suministro de cloro			8.000,00
			16100.22400	Red de aguas y saneamiento. Primas de seguros			400,00
			16100.22706	Red de aguas y saneamiento. Control Analítico			80,00
			16100.22799	Red de aguas y saneamiento. Mantenimiento de equi			1.600,00
			162	Recogida, eliminación y tratamiento de residuos			564.231,25
			16210.13100	Limpieza de edificios. Retribuciones			120.286,85
			16210.15000	Limpieza de edificios. Productividad			2.500,00
		16210.15100	Limpieza de edificios. Gratificaciones	2.500,00			
		16210.16000	Limpieza de edificios. Seguridad Social	42.544,40			
		16210.22400	Recogida de RSU. Primas de seguros	400,00			
		16210.22706	Recogida de RSU. Implantación recogida "Puerta a P	96.000,00			
		16210.22799	Recogida y transporte de RSU	300.000,00			
		163	Limpieza viaria	94.717,51			
		16300.13100	Servicios Múltiples. Retribuciones	69.466,28			
		16300.15000	Servicios Múltiples. Productividad	500,00			
		16300.15100	Servicios Múltiples. Gratificaciones	500,00			
		16300.16000	Servicios Múltiples. Seguridad Social	24.251,23			
		165	Alumbrado público	185.500,00			
		16500.21300	Alumbrado público. Conservación y mantenimiento	58.500,00			
		16500.22100	Alumbrado público. Energía eléctrica	76.000,00			
		16500.62300	Adquisición generadores eléctricos para diversos edi	51.000,00			
			Medio ambiente				543.518,98
		170	Administración general del medio ambiente	147.481,98			
		17000.12001	Oficina Técnica. Retribuciones básicas A2	47.483,24			
		17000.12006	Oficina Técnica. Trienios	3.446,91			
		17000.12100	Oficina Técnica. Complemento de destino	29.494,77			
		17000.12101	Oficina Técnica. Complemento específico	33.806,71			
		17000.15000	Oficina Técnica. Productividad	500,00			
		17000.15100	Oficina Técnica. Gratificaciones	500,00			
		17000.16000	Oficina Técnica. Seguridad Social	32.250,35			
		171	Parques y jardines	199.537,00			
		17100.21000	Parques y jardines. Mantenimiento y conservación	35.000,00			
		17100.21200	Parques y jardines. Mantenimiento y restauración	28.000,00			
		17100.21300	Parques y jardines. Maquinaria, instalaciones técnica	1.600,00			
		17100.22104	Parques y jardines. Vestuario	80,00			
		17100.22199	Parques y jardines. Otros gastos diversos	8.000,00			
		17100.22400	Parques y jardines. Primas de seguros	400,00			
		17100.60000	Parques y jardines. Adecuación y mejora parque Los	65.875,00			
17100.60001	Parques y jardines. Adecuación y mejora parque Chic	50.000,00					
17100.62300	Parques y jardines. Adquisición máquina hidrolimpiad	10.582,00					
172	Protección y mejora del medio ambiente	196.500,00					
17210.22113	Medio Ambiente. Mantenición de animales	4.000,00					
17210.22699	Medio Ambiente. Gastos diversos en protección y co	31.500,00					
17210.22799	Medio Ambiente. Bienestar animal	12.000,00					
17210.48000	Medio Ambiente. Transferencia Asociación lucha con	2.000,00					
17210.60900	Medio Ambiente. Adecuación Chorrillo - Jardín vertic	96.000,00					
17210.60901	Medio Ambiente. Adecuación Somadilla árboles	34.000,00					
17210.63500	Medio Ambiente. Ampliación papeleras ecológicas	17.000,00					
2	23	231	ACTUACIONES DE PROTECCION Y PROMOCION SOCIAL	3.665.848,48	3.665.848,48		
			Servicios Sociales y promoción social				
			Asistencia social primaria			3.665.848,48	
			23100.13100	Servicios Sociales. COA. Retribuciones		106.946,90	
			23100.15000	Servicios Sociales. COA. Productividad		500,00	
			23100.15100	Servicios Sociales. COA. Gratificaciones		500,00	
			23100.16000	Servicios Sociales. COA. Seguridad Social		34.844,95	
			23100.22699	Servicios Sociales. COA. Otros gastos diversos		30.400,00	
			23100.22799	Servicios Sociales. Programas básicos Servicios Soc		800,00	
			23100.48000	Servicios Sociales Generales. Transferencia Asociac		2.000,00	

PRESUPUESTO GENERAL 2026 - DEFINITIVO
GASTOS CLASIFICACIÓN POR PROGRAMAS

AREA	POLI.	GRUPO	Aplicación	DENOMINACIÓN Descripción aplicación	AREA	CREDITO POR POLITICA	GRUPO
			23100.48001	Subvención Asociación Amistad con el Pueblo Sahar			1.500,00
			23100.48002	Subvención nominativa AFADIVAC			4.000,00
			23100.48003	Subvención nominativa AFAPEDA			25.000,00
			23101.12000	Servicios Sociales Generales. Sueldos del Grupo A1			4.559,25
			23101.12001	Servicios Sociales Generales. Sueldos del Grupo A2			31.655,50
			23101.12003	Servicios Sociales Generales. Sueldos del Grupo C1			18.183,41
			23101.12006	Servicios Sociales Generales. Trienios			27.222,86
			23101.12100	Servicios Sociales Generales. Complemento de desti			20.010,27
			23101.12101	Servicios Sociales Generales. Complemento especifi			845,23
			23101.13100	Servicios Sociales Generales. Retribuciones			284.637,96
			23101.15000	Servicios Sociales Generales. Productividad			2.500,00
			23101.15100	Servicios Sociales Generales. Gratificaciones			2.500,00
			23101.16000	Servicios Sociales Generales. Seguridad Social			123.322,80
			23101.20200	Servicios Sociales. Viviendas tuteladas			24.000,00
			23101.22699	Servicios Sociales Generales. Programas básicos Se			4.000,00
			23101.22799	Servicios Sociales Generales. Programa menjar a ca			32.000,00
			23101.48000	Servicios Sociales Generales. Programas de coopera			40.000,00
			23103.12001	Servicios Sociales. EEIIA. Sueldos del Grupo A2			15.827,75
			23103.12100	Servicios Sociales. EEIIA. Complemento de destino			7.549,26
			23103.12101	Servicios Sociales. EEIIA. Complemento específico			5.477,81
			23103.13100	Servicios Sociales. EEIIAA. Retribuciones			38.980,20
			23103.15000	Servicios Sociales. EEIIA. Productividad			500,00
			23103.15100	Servicios Sociales. EEIIA. Gratificaciones			500,00
			23103.16000	Servicios Sociales. EEIIAA. Seguridad Social			20.625,33
			23104.13100	Servicios Sociales. Centro Mixto. Retribuciones			1.286.766,75
			23104.15000	Servicios Sociales. Centro Mixto. Productividad			500,00
			23104.15100	Servicios Sociales. Centro Mixto. Gratificaciones			500,00
			23104.16000	Servicios Sociales. Centro Mixto. Seguridad Social			428.068,83
			23104.21300	Servicios Sociales. Centro Mixto. Maquinaria, instala			40.000,00
			23104.21500	Servicios Sociales. Centro Mixto. Mobiliario			11.034,70
			23104.22000	Servicios Sociales. Centro Mixto. Ordinario no invent			3.200,00
			23104.22100	Servicios Sociales. Centro Mixto. Energía eléctrica			52.000,00
			23104.22102	Servicios Sociales. Centro Mixto. Gas			20.000,00
			23104.22103	Servicios Sociales. Centro Mixto. Combustibles y ca			6.400,00
			23104.22104	Servicios Sociales. Centro Mixto. Vestuario			8.000,00
			23104.22105	Servicios Sociales. Centro Mixto. Productos aliment			8.000,00
			23104.22106	Servicios Sociales. Centro Mixto. Productos alimentic			28.000,00
			23104.22110	Servicios Sociales. Centro Mixto. Productos de limp			16.000,00
			23104.22112	Servicios Sociales. Centro Mixto. Suministros de mate			16.000,00
			23104.22199	Servicios Sociales. Centro Mixto. Otros suministros			24.000,00
			23104.22200	Servicios Sociales. Centro Mixto. Comunicaciones			4.800,00
			23104.22400	Servicios Sociales. Centro Mixto. Primas de seguros			8.000,00
			23104.22699	Servicios Sociales. Centro Mixto. Otros gastos dive			40.000,00
			23104.22799	Servicios Sociales. Centro Mixto. Otros trabajos rea			112.000,00
			23104.62200	Servicios Sociales. Centro Mixto. Proyecto y obra am			500.000,00
			23105.12002	Servicios Sociales. Igualdad. Sueldos del Grupo B			14.113,11
			23105.12100	Servicios Sociales. Igualdad. Complemento de destín			6.778,57
			23105.12101	Servicios Sociales. Igualdad. Complemento específic			4.582,17
			23105.13100	Servicios Sociales. Igualdad. Retribuciones			32.827,09
			23105.15000	Servicios Sociales. Igualdad. Productividad			500,00
			23105.15100	Servicios Sociales. Igualdad. Gratificaciones			500,00
			23105.16000	Servicios Sociales. Igualdad. Seguridad Social			18.187,78
			23105.22699	Igualdad. Actividades varias en materia de Igualdad			20.000,00
			23105.22799	Igualdad. Escuela matiner, Semana de la Mujer y			39.200,00
			23105.48000	Igualdad. Subvenciones asociaciones en materia de			4.500,00
3	31		PRODUCCION DE BIENES PUBLICOS DE CARACTER PREFERE		3.088.851,25		
			Sanidad			105.780,00	
		311	Protección de la salubridad pública				19.100,00
			31100.22700	Sanidad. Desratización. desinfección y desinsectaci			17.600,00
			31100.48000	Sanidad. Transferencia Asociación lucha contra el c			1.500,00
		312	Hospitales, servicios asistenciales y centros de salud				86.680,00
			31200.21200	Sanidad. Edificios y otras construcciones			800,00
			31200.21300	Sanidad. Maquinaria, instalaciones técnicas y utillaj			8.000,00
			31200.21500	Sanidad. Mobiliario			800,00
			31200.21600	Sanidad. Equipos para procesos de la información			400,00
			31200.22000	Sanidad. Material de oficina ordinario no inventariabl			800,00
			31200.22100	Sanidad. Energía eléctrica			4.000,00

PRESUPUESTO GENERAL 2026 - DEFINITIVO
GASTOS CLASIFICACIÓN POR PROGRAMAS

AREA	POLI.	GRUPO	Aplicación	DENOMINACIÓN Descripción aplicación	AREA	CREDITO POR POLITICA	GRUPO
			31200.22103	Sanidad. Combustibles y carburantes			80,00
			31200.22106	Sanidad. Productos farmacéuticos y material sanitario			35.000,00
			31200.22110	Sanidad. Productos de limpieza y aseo			4.000,00
			31200.22111	Sanidad. Suministro de repuestos de maquinaria, util			800,00
			31200.22199	Sanidad. Otros suministros			8.000,00
			31200.22200	Sanidad. Comunicaciones			800,00
			31200.22300	Sanidad. Transportes			4.000,00
			31200.22400	Sanidad. Primas de seguros			1.600,00
			31200.22699	Sanidad. Otros gastos diversos			4.000,00
			31200.22799	Sanidad. Otros trabajos realizados por empresas y p			13.600,00
32				Educación		1.430.591,91	
		321		Creación de Centros docentes de enseñanza infantil y primaria			1.421.591,91
			32100.13100	Educación. Retribuciones			47.621,55
			32100.15000	Educación. Productividad			500,00
			32100.15100	Educación. Gratificación			500,00
			32100.16000	Educación. Seguridad Social			13.923,86
			32100.21200	Educación. Mantenimiento y reparación de edificios			25.000,00
			32100.21300	Educación. Maquinaria, instalaciones técnicas y utilil			4.800,00
			32100.22100	Educación. Energía eléctrica			11.200,00
			32100.22103	Educación. Combustibles y carburantes			10.800,00
			32100.22199	Educación. Otros suministros			4.000,00
			32100.22400	Educación. Primas de seguros			400,00
			32100.22699	Educación. Escuela ludido-deportiva y otros gastos			32.000,00
			32100.48001	Subvención AMPA			2.000,00
			32100.48002	Subvención nominativa EPA			6.000,00
			32100.63200	Educación. Mejora en Colegio Público			1.262.846,50
		326		Servicios complementarios de educación			9.000,00
			32600.48000	Educación. Subvención Transporte escolar			9.000,00
33				Cultura		1.217.346,07	
		330		Administración General de la Cultura			432.996,48
			33000.12001	Cultura. Sueldos del Grupo A2			15.827,75
			33000.12002	Cultura. Sueldos del Grupo B			14.113,11
			33000.12006	Cultura. Trienios			2.409,32
			33000.12100	Cultura. Complemento de destino			12.016,33
			33000.12101	Cultura. Complemento específico			12.763,18
			33000.13100	Cultura. Retribuciones			76.694,37
			33000.15000	Cultura. Productividad			500,00
			33000.15100	Cultura. Gratificaciones			500,00
			33000.16000	Cultura. Seguridad Social			43.448,82
			33000.21200	Cultura. Edificios y otras construcciones			14.400,00
			33000.21300	Cultura. Maquinaria, instalaciones y utillaje			7.160,00
			33000.21500	Cultura. Mobiliario Biblioteca			5.096,00
			33000.22100	Cultura. Energía eléctrica			14.368,00
			33000.22103	Cultura. Combustibles y carburante			8.360,80
			33000.22199	Cultura. Otros suministros			3.376,00
			33000.22200	Cultura. Comunicaciones			3.600,00
			33000.22300	Cultura. Transportes			3.360,00
			33000.22400	Cultura. Primas de seguros			400,00
			33000.22601	Cultura. Atenciones protocolarias y representativas			1.050,00
			33000.22606	Cultura. Reuniones, conferencias y cursos			1.940,80
			33000.22609	Cultura. Actividades culturales			40.000,00
			33000.22699	Cultura. Proyectos diversos			59.840,00
			33000.22706	Cultura. Estudios y trabajos técnicos			2.772,00
			33000.48000	Cultura. Transferencia Sociedad Musical Ayorense			75.000,00
			33000.48002	Subvención Coral Vicente Martín i Soler			9.000,00
			33000.48004	Subvención nominativa Grupo Bailes Regionales Ira			3.000,00
			33000.48005	Subvención Asociación teatro Ana Martínez Murcia			2.000,00
		333		Equipamientos culturales y museos			42.000,00
			33300.63500	Reposición butacas Auditorio municipal Mencía de			42.000,00
		336		Arqueología y protección del Patrimonio Histórico-Artístico			443.769,59
			33600.62201	GVA. CONVIU/2023/75/46. Rehabilitación de la Lonja			349.080,01
			33600.62202	Obras de adecuación de ermita San Roque			40.000,00
			33600.62203	Obras de reforma del retablo Santa María La Mayor			54.689,58
		337		Ocio y tiempo libre			128.220,00
			33700.21200	Juventud. Mantenimiento Centro Juvenil y gastos di			17.600,00
			33700.22100	Juventud. Energía eléctrica			4.000,00
			33700.22199	Juventud. Organización cabalgata reyes			12.000,00
			33700.22400	Juventud. Primas de seguros			400,00

PRESUPUESTO GENERAL 2026 - DEFINITIVO
GASTOS CLASIFICACIÓN POR PROGRAMAS

AREA	POLI.	GRUPO	Aplicación	DENOMINACIÓN Descripción aplicación	AREA	CREDITO POR POLITICA	GRUPO
			33700.22601	Juventud. Atenciones protocolarias y representativa			500,00
			33700.22606	Juventud. Curso formación MAT			3.160,00
			33700.22699	Juventud. Organización Semana de la Juventud			4.000,00
			33700.22706	Juventud. Otros servicios			3.960,00
			33700.22799	Juventud. Actividades, proyectos de invierno y proy			17.600,00
			33700.48000	Juventud. Programa Ayora Te Beca			10.000,00
			33700.48001	Juventud. Programa "Jovenes emprendedores"			50.000,00
			33700.48002	Juventud. Programa "Apoyo Formación Jóvenes"			5.000,00
		338		Fiestas populares y festejos			170.360,00
			33800.22100	Festejos. Energía eléctrica			4.000,00
			33800.22199	Festejos. Otros suministros diversos			4.000,00
			33800.22609	Festejos. Gazpatxo Rock y Solana Rock			28.000,00
			33800.22699	Festejos. Carnavales y festival octubre			19.360,00
			33800.22799	Festejos. Fiestas patronales y festejos populares			108.000,00
			33800.48000	Festejos. Transferencia Comisión de Fiestas Ayora			7.000,00
				Deporte		335.133,27	
		340		Administración General de Deportes			78.293,27
			34000.13100	Deportes. Retribuciones			58.597,77
			34000.15000	Deportes. Productividad			500,00
			34000.15100	Deportes. Gratificaciones			500,00
			34000.16000	Deportes. Seguridad Social			18.695,50
		341		Promoción y fomento del deporte			119.700,00
			34100.22199	Deportes. Otros suministros			5.600,00
			34100.22400	Deportes. Primas de seguros			400,00
			34100.22601	Deportes. Atenciones protocolarias y representativa			2.500,00
			34100.22609	Deportes. Actividades deportivas varias			20.000,00
			34100.22699	Deportes. Escuela ludico deportiva			24.000,00
			34100.48001	Deportes. Transferencias a Peña Deportiva Ayorens			54.200,00
			34100.48003	Deportes. Transferencia Club de Fútbol Sala Ayora			7.000,00
			34100.48004	Deportes. Transferencia Club de Atletismo El Valle			6.000,00
		342		Instalaciones deportivas			137.140,00
			34200.21200	Deportes. Mantenimiento y reparación instalaciones			27.500,00
			34200.21300	Deportes. Maquinaria, instalaciones técnicas y utilla			3.200,00
			34200.22100	Deportes. Energía eléctrica			12.800,00
			34200.22103	Deportes. Combustibles y carburantes			4.000,00
			34200.22200	Deportes. Comunicaciones			640,00
			34200.22602	Deportes. Patrocinios varios			4.000,00
			34200.62200	Finalización obra Frontón municipal			85.000,00
4				ACTUACIONES DE CARACTER ECONOMICO	527.418,38		
	43			Comercio, Turismo y pequeñas y medianas empresas		437.082,38	
		431		Comercio			29.200,00
			43100.22699	Comercio. Otros proyectos diversos			4.800,00
			43100.48000	Subvención Pequeño Comercio de Ayora			4.000,00
			43120.20200	Mercado Municipal. Arrendamiento edificio			17.600,00
			43120.22100	Mercado Municipal. Energía eléctrica			2.400,00
			43120.22400	Mercado Municipal. Primas de seguros			400,00
		432		Ordenación y promoción turística			220.357,35
			43200.13100	Turismo. Retribuciones			48.439,11
			43200.15000	Turismo. Productividad			2.500,00
			43200.15100	Turismo. Gratificaciones			2.500,00
			43200.16000	Turismo. Seguridad Social			15.318,24
			43200.22100	Turismo. Energía eléctrica			1.200,00
			43200.22200	Turismo. Comunicaciones			400,00
			43200.22300	Turismo. Transportes y dietas			3.600,00
			43200.22400	Turismo. Primas de seguros			400,00
			43200.22601	Turismo. Atenciones protocolarias y representativas			2.500,00
			43200.22602	Turismo. Material de promoción turística			17.500,00
			43200.22699	Turismo. Primer Corte de la Miel y ferias provinciales			120.000,00
			43200.22799	Turismo. Otros proyectos diversos			4.000,00
			43200.48001	Turismo. Subvención Escuela de Pintura Balconada			2.000,00
		433		Desarrollo empresarial			187.525,03
			43300.12001	AEDL. Sueldos del Grupo A2			15.827,75
			43300.12100	AEDL. Complemento de destino			7.549,26
			43300.12101	AEDL. Complemento específico			5.477,81
			43300.13100	AEDL. Retribuciones			40.878,96
			43300.15000	AEDL. Productividad			500,00
			43300.15100	AEDL. Gratificaciones			500,00

PRESUPUESTO GENERAL 2026 - DEFINITIVO
GASTOS CLASIFICACIÓN POR PROGRAMAS

AREA	POLI.	GRUPO	Aplicación	DENOMINACIÓN Descripción aplicación	AREA	CREDITO POR POLITICA	GRUPO
			43300.16000	AEDL. Seguridad Social			22.791,25
			43300.22200	Proyectos Europeos. Proyectos diversos			16.000,00
			43300.22799	Desarrollo Local. Proyectos diversos			8.000,00
			43300.47000	Desarrollo Local. Ayudas emprendimiento, creación			70.000,00
	45			Infraestructuras		72.400,00	
		452		Recursos Hidráulicos			32.400,00
			45200.22101	Compra de agua a Comunidad de Regantes y C.U. Re			22.400,00
			45200.48000	Subvención C. Regantes Fuentes Redonda. Redacci			10.000,00
		454		Caminos vecinales			40.000,00
			45400.21000	Caminos vecinales. Mantenimiento			40.000,00
	49			Otras actuaciones de carácter económico		17.936,00	
		491		Sociedad de la información			17.936,00
			49100.22200	NNTT. Mantenimiento red wifi municipal			2.400,00
			49100.22202	NNTT. Plataforma reservas pistas online			960,00
			49100.22203	NNTT. Servicios informáticos y telemáticos			576,00
			49100.22699	Transparencia. Proyectos diversos			4.000,00
			49100.22706	Transparencia. Adecuación oficina asistencia en mate			4.000,00
			49100.22799	NNTT. Mantenimiento Radio Ayora			6.000,00
9				ACTUACIONES DE CARACTER GENERAL	1.134.526,64		
	91			Organos de gobierno		182.816,35	
		912		Organos de gobierno			182.816,35
			91200.10000	Órganos de Gobierno. Retribuciones básicas			83.483,88
			91200.16000	Órganos de Gobierno. Seguridad Social			27.733,27
			91200.22200	Órganos de Gobierno. Comunicaciones			2.800,00
			91200.22601	Órganos de Gobierno. Atenciones protocolarias y re			2.800,00
			91200.22699	Alcaldía. Proyectos diversos			20.000,00
			91200.22799	Alcaldía. Proyecto "Ayora se Entiende". Fundación			12.000,00
			91200.23000	Órganos de Gobierno. Dietas			2.400,00
			91200.23100	Órganos de Gobierno. Locomoción			2.400,00
			91200.23300	Órganos de Gobierno. Asistencia a órganos colegia			20.000,00
			91200.23301	Órganos de Gobierno. Asignaciones a grupos polític			9.199,20
	92			Servicios de carácter general		835.325,12	
		920		Administración general			825.525,12
			92000.12000	Administración General. Retribuciones básicas A1			53.998,17
			92000.12001	Administración General. Retribuciones básicas A2			15.827,75
			92000.12003	Administración General. Retribuciones básicas C1			36.366,81
			92000.12004	Administración General. Retribuciones básicas C2			51.375,97
			92000.12006	Administración General. Trienios			19.231,32
			92000.12100	Administración General. Complemento de destino			111.768,42
			92000.12101	Administración General. Complemento específico			139.758,93
			92000.13100	Administración General. Retribuciones			24.642,30
			92000.15000	Administración General. Productividad			2.500,00
			92000.15100	Administración General. Gratificaciones			2.500,00
			92000.16000	Administración General. Seguridad Social			136.874,78
			92000.20600	Administración General. Arrendamiento de impresoras			4.800,00
			92000.21200	Administración General. Mantenimiento y reparación			4.000,00
			92000.21300	Administración General. Maquinaria, instalaciones y ut			800,00
			92000.21600	Administración General. Mantenimiento equipos infor			7.200,00
			92000.22000	Administración General. Material de oficina			5.600,00
			92000.22001	Administración General. Prensa, revistas y libros			4.000,00
			92000.22002	Administración General. Material Informático no inven			6.400,00
			92000.22100	Administración General. Energía eléctrica.			24.000,00
			92000.22103	Administración General. Combustibles y carburantes			80,00
			92000.22110	Administración General. Productos de limpieza y ase			1.200,00
			92000.22199	Administración General. Otros suministros diversos			800,00
			92000.22200	Administración General. Comunicaciones			16.800,00
			92000.22201	Administración General. Comunicaciones postales			6.400,00
			92000.22300	Administración General. Transportes			480,00
			92000.22400	Administración General. Primas de Seguros			17.600,00
			92000.22500	Administración General. Tributos y cánones			4.800,00
			92000.22601	Administración General. Atenciones protocolarias y			250,00
			92000.22602	Administración General. Publicidad y propaganda			3.200,00
			92000.22603	Administración General. Publicación en Diarios Oficia			2.800,00
			92000.22604	Administración General. Asistencia jurídica			24.000,00
			92000.22699	Administración General. Pendientes de aplicación añ			8.000,00
			92000.22706	Administración General. Asistencias técnicas y servi			46.490,67
			92000.22799	Administración General. Gastos imprevistos y funcio			4.000,00

PRESUPUESTO GENERAL 2026 - DEFINITIVO
GASTOS CLASIFICACIÓN POR PROGRAMAS

AREA	POLI.	GRUPO	Aplicación	DENOMINACIÓN Descripción aplicación	AREA	CREDITO POR POLITICA	GRUPO
			92000.23020	Administración General. Dietas			480,00
			92000.23120	Administración General. Locomoción			1.200,00
			92000.23300	Administración General. Otras indemnizaciones			12.800,00
			92000.48000	Administración General. Cuotas asociaciones, conso			16.500,00
			92000.63600	Administración General. Adquisición equipos informát			6.000,00
		924		Participación ciudadana			4.800,00
			92400.22699	Comunicación. Contratación personal			4.800,00
		929		Imprevistos y funciones no clasificadas			5.000,00
			92900.50000	Fondo de contingencia			5.000,00
				Administración financiera y tributaria		116.385,17	
		931		Política económica y fiscal			8.000,00
			93100.22706	Administración General. Asesoría económica y empre			8.000,00
		932		Gestión del sistema tributario			99.385,17
			93200.22708	Servicios de gestión recaudatoria Diputación de Val			99.385,17
		934		Gestión de la deuda y de la tesorería			9.000,00
			93400.35900	Otros gastos financieros			9.000,00
TOTAL						11.679.975,51	

**PRESUPUESTO GENERAL 2026 - DEFINITIVO
GASTOS CLASIFICACIÓN ECONÓMICA**

CAPIT.	ARTIC.	CONC.	DENOMINACIÓN <i>Aplicación Descripción aplicación</i>	CAPÍTULO	CREDITO POR ARTÍCULO	CONCEPTO
1			GASTOS DE PERSONAL	4.900.283,08		
	10		Órganos de gobierno y personal directivo		83.483,88	
		100	Retribuciones básicas y otras remuneraciones de los miembros <i>91200.10000 Órganos de Gobierno. Retribuciones básicas</i>			83.483,88 83.483,88
	12		Personal Funcionario		1.136.682,33	
		120	Retribuciones básicas <i>23101.12000 Servicios Sociales Generales. Sueldos del Grupo A1 92000.12000 Administración General. Retribuciones básicas A1 17000.12001 Oficina Técnica. Retribuciones básicas A2 23101.12001 Servicios Sociales Generales. Sueldos del Grupo A2 23103.12001 Servicios Sociales. EEIIA. Sueldos del Grupo A2 33000.12001 Cultura. Sueldos del Grupo A2 43300.12001 AEDL. Sueldos del Grupo A2 92000.12001 Administración General. Retribuciones básicas A2 13200.12002 Policía Local. Retribuciones básicas B 23105.12002 Servicios Sociales. Igualdad. Sueldos del Grupo B 33000.12002 Cultura. Sueldos del Grupo B 13200.12003 Policía Local. Retribuciones básicas C1 23101.12003 Servicios Sociales Generales. Sueldos del Grupo C1 92000.12003 Administración General. Retribuciones básicas C1 92000.12004 Administración General. Retribuciones básicas C2 13200.12006 Policía Local. Trienios 17000.12006 Oficina Técnica. Trienios 23101.12006 Servicios Sociales Generales. Trienios 33000.12006 Cultura. Trienios 92000.12006 Administración General. Trienios</i>			526.278,70 4.559,25 53.998,17 47.483,24 31.655,50 15.827,75 15.827,75 15.827,75 15.827,75 14.113,11 14.113,11 14.113,11 109.100,44 18.183,41 36.366,81 51.375,97 15.595,17 3.446,91 27.222,86 2.409,32 19.231,32
		121	Retribuciones complementarias <i>13200.12100 Policía Local. Complemento de destino 17000.12100 Oficina Técnica. Complemento de destino 23101.12100 Servicios Sociales Generales. Complemento de desti 23103.12100 Servicios Sociales. EEIIA. Complemento de destino 23105.12100 Servicios Sociales. Igualdad. Complemento de destin 33000.12100 Cultura. Complemento de destino 43300.12100 AEDL. Complemento de destino 92000.12100 Administración General. Complemento de destino 13200.12101 Policía Local. Complemento específico 17000.12101 Oficina Técnica. Complemento específico 23101.12101 Servicios Sociales Generales. Complemento especifi 23103.12101 Servicios Sociales. EEIIA. Complemento específico 23105.12101 Servicios Sociales. Igualdad. Complemento específic 33000.12101 Cultura. Complemento específico 43300.12101 AEDL. Complemento específico 92000.12101 Administración General. Complemento específico</i>			610.403,63 77.951,38 29.494,77 20.010,27 7.549,26 6.778,57 12.016,33 7.549,26 111.768,42 134.573,53 33.806,71 845,23 5.477,81 4.582,17 12.763,18 5.477,81 139.758,93
	13		Personal Laboral		2.453.221,25	
		131	Laboral temporal <i>15320.13100 Vías Públicas. Retribuciones 15321.13100 Obras y Servicios. Retribuciones 16100.13100 Fontanería. Retribuciones 16210.13100 Limpieza de edificios. Retribuciones 16300.13100 Servicios Múltiples. Retribuciones 23100.13100 Servicios Sociales. COA. Retribuciones 23101.13100 Servicios Sociales Generales. Retribuciones 23103.13100 Servicios Sociales. EEIIAA. Retribuciones 23104.13100 Servicios Sociales. Centro Mixto. Retribuciones 23105.13100 Servicios Sociales. Igualdad. Retribuciones 32100.13100 Educación. Retribuciones 33000.13100 Cultura. Retribuciones 34000.13100 Deportes. Retribuciones 43200.13100 Turismo. Retribuciones 43300.13100 AEDL. Retribuciones 92000.13100 Administración General. Retribuciones</i>			2.453.221,25 68.133,80 81.690,09 66.611,27 120.286,85 69.466,28 106.946,90 284.637,96 38.980,20 1.286.766,75 32.827,09 47.621,55 76.694,37 58.597,77 48.439,11 40.878,96 24.642,30
	15		Incentivos al rendimiento		51.000,00	
		150	Productividad <i>13200.15000 Policía Local. Productividad 15320.15000 Vías Públicas. Productividad 15321.15000 Obras y Servicios. Productividad 16100.15000 Fontanería. Productividad</i>			25.500,00 2.500,00 5.000,00 2.500,00 500,00

PRESUPUESTO GENERAL 2026 - DEFINITIVO
GASTOS CLASIFICACIÓN ECONÓMICA

CAPIT.	ARTIC.	CONC.	DENOMINACIÓN Aplicación Descripción aplicación	CAPÍTULO	CREDITO POR ARTÍCULO	CONCEPTO
			16210.15000 Limpieza de edificios. Productividad			2.500,00
			16300.15000 Servicios Múltiples. Productividad			500,00
			17000.15000 Oficina Técnica. Productividad			500,00
			23100.15000 Servicios Sociales. COA. Productividad			500,00
			23101.15000 Servicios Sociales Generales. Productividad			2.500,00
			23103.15000 Servicios Sociales. EEIIA. Productividad			500,00
			23104.15000 Servicios Sociales. Centro Mixto. Productividad			500,00
			23105.15000 Servicios Sociales. Igualdad. Productividad			500,00
			32100.15000 Educación. Productividad			500,00
			33000.15000 Cultura. Productividad			500,00
			34000.15000 Deportes. Productividad			500,00
			43200.15000 Turismo. Productividad			2.500,00
			43300.15000 AEDL. Productividad			500,00
			92000.15000 Administración General. Productividad			2.500,00
		151	Gratificaciones			25.500,00
			13200.15100 Policía Local. Gratificaciones			2.500,00
			15320.15100 Vías Públicas. Gratificaciones			5.000,00
			15321.15100 Obras y Servicios. Gratificaciones			2.500,00
			16100.15100 Fontanería. Gratificaciones			500,00
			16210.15100 Limpieza de edificios. Gratificaciones			2.500,00
			16300.15100 Servicios Múltiples. Gratificaciones			500,00
			17000.15100 Oficina Técnica. Gratificaciones			500,00
			23100.15100 Servicios Sociales. COA. Gratificaciones			500,00
			23101.15100 Servicios Sociales Generales. Gratificaciones			2.500,00
			23103.15100 Servicios Sociales. EEIIA. Gratificaciones			500,00
			23104.15100 Servicios Sociales. Centro Mixto. Gratificaciones			500,00
			23105.15100 Servicios Sociales. Igualdad. Gratificaciones			500,00
			32100.15100 Educación. Gratificación			500,00
			33000.15100 Cultura. Gratificaciones			500,00
			34000.15100 Deportes. Gratificaciones			500,00
			43200.15100 Turismo. Gratificaciones			2.500,00
			43300.15100 AEDL. Gratificaciones			500,00
			92000.15100 Administración General. Gratificaciones			2.500,00
16			Cuotas, prestaciones y gastos sociales a cargo del emp		1.175.895,62	
		160	Cuotas sociales			1.175.895,62
			13200.16000 Policía Local. Seguridad Social			97.064,13
			15320.16000 Vías Públicas. Seguridad Social.			22.668,97
			15321.16000 Obras y Servicios. Seguridad Social			30.821,18
			16100.16000 Fontanería. Seguridad Social			22.459,95
			16210.16000 Limpieza de edificios. Seguridad Social			42.544,40
			16300.16000 Servicios Múltiples. Seguridad Social			24.251,23
			17000.16000 Oficina Técnica. Seguridad Social			32.250,35
			23100.16000 Servicios Sociales. COA. Seguridad Social			34.844,95
			23101.16000 Servicios Sociales Generales. Seguridad Social			123.322,80
			23103.16000 Servicios Sociales. EEIIA. Seguridad Social			20.625,33
			23104.16000 Servicios Sociales. Centro Mixto. Seguridad Social			428.068,83
			23105.16000 Servicios Sociales. Igualdad. Seguridad Social			18.187,78
			32100.16000 Educación. Seguridad Social			13.923,86
			33000.16000 Cultura. Seguridad Social			43.448,82
			34000.16000 Deportes. Seguridad Social			18.695,50
			43200.16000 Turismo. Seguridad Social			15.318,24
			43300.16000 AEDL. Seguridad Social			22.791,25
			91200.16000 Órganos de Gobierno. Seguridad Social			27.733,27
			92000.16000 Administración General. Seguridad Social			136.874,78
2			GASTOS CORRIENTES EN BIENES Y SERVICIOS	3.023.419,34		
	20		Arrendamientos y cánones		96.480,00	
		200	Arrendamientos de terrenos y bienes naturales			640,00
			16100.20000 Red de aguas y saneamiento. Arrendamiento terreno			640,00
		202	Arrendamientos de edificios y otras construcciones			57.600,00
			15320.20200 Vías públicas. Alquiler almacén municipal			16.000,00
			23101.20200 Servicios Sociales. Viviendas tuteladas			24.000,00
			43120.20200 Mercado Municipal. Arrendamiento edificio			17.600,00
		203	Arrendamientos de maquinaria, instalaciones y utillaje			20.000,00
			15320.20300 Vías públicas. Alquiler maquinaria, instalaciones y util			20.000,00
		204	Arrendamientos de material de transporte			13.440,00
			13200.20400 Policía Local. Renting vehículo			13.440,00
		206	Arrendamientos de equipos para procesos de información			4.800,00

PRESUPUESTO GENERAL 2026 - DEFINITIVO
GASTOS CLASIFICACIÓN ECONÓMICA

CAPIT.	ARTIC.	CONC.	DENOMINACIÓN Aplicación Descripción aplicación	CAPÍTULO	CREDITO POR ARTÍCULO	CONCEPTO
	21		92000.20600 Administración General. Arrendamiento de impresoras			4.800,00
			Reparaciones, mantenimiento y conservación		565.390,70	
		210	Infraestructuras y bienes naturales			216.000,00
			15320.21000 Vías públicas. Mantenimiento y conservación			99.000,00
			16100.21000 Red de aguas y saneamiento. Mantenimiento de infra			42.000,00
			17100.21000 Parques y jardines. Mantenimiento y conservación			35.000,00
			45400.21000 Caminos vecinales. Mantenimiento			40.000,00
		212	Edificios y otras construcciones			135.600,00
			15000.21200 Mantenimiento. Otros edificios municipales			14.000,00
			15320.21200 Vías Públicas. Edificios y otras construcciones			3.500,00
			16100.21200 Red de aguas y saneamiento. Reparación de edificio			800,00
			17100.21200 Parques y jardines. Mantenimiento y restauración			28.000,00
			31200.21200 Sanidad. Edificios y otras construcciones			800,00
			32100.21200 Educación. Mantenimiento y reparación de edificios			25.000,00
			33000.21200 Cultura. Edificios y otras construcciones			14.400,00
			33700.21200 Juventud. Mantenimiento Centro Juvenil y gastos di			17.600,00
			34200.21200 Deportes. Mantenimiento y reparación instalaciones			27.500,00
			92000.21200 Administración General. Mantenimiento y reparación			4.000,00
		213	Maquinaria, instalaciones técnicas y utillaje			154.460,00
			15320.21300 Vías públicas. Maquinaria y mantenimiento			6.400,00
			16100.21300 Red de aguas y saneamiento. Maquinaria, instalacione			24.000,00
			16500.21300 Alumbrado público. Conservación y mantenimiento			58.500,00
			17100.21300 Parques y jardines. Maquinaria, instalaciones técnicas			1.600,00
			23104.21300 Servicios Sociales. Centro Mixto. Maquinaria, instala			40.000,00
			31200.21300 Sanidad. Maquinaria, instalaciones técnicas y utillaje			8.000,00
			32100.21300 Educación. Maquinaria, instalaciones técnicas y utilil			4.800,00
			33000.21300 Cultura. Maquinaria, instalaciones y utillaje			7.160,00
			34200.21300 Deportes. Maquinaria, instalaciones técnicas y utillaj			3.200,00
			92000.21300 Administración General. Maquinaria, instalaciones y ut			800,00
		214	Elementos de transporte			24.320,00
			13200.21400 Policía Local. Elementos de transporte			480,00
			13500.21400 Protección Civil. Elementos de transporte			1.440,00
			15320.21400 Vías públicas. Elementos de transporte			20.000,00
			16100.21400 Red de aguas y saneamiento. Elementos de transpor			2.400,00
		215	Mobiliario			27.330,70
			13300.21500 Señales de Tráfico. Semaforos y otros			10.400,00
			23104.21500 Servicios Sociales. Centro Mixto. Mobiliario			11.034,70
			31200.21500 Sanidad. Mobiliario			800,00
			33000.21500 Cultura. Mobiliario Biblioteca			5.096,00
		216	Equipos para procesos de información			7.600,00
			31200.21600 Sanidad. Equipos para procesos de la información			400,00
			92000.21600 Administración General. Mantenimiento equipos infor			7.200,00
		219	Otro inmovilizado material			80,00
			15000.21900 Vías públicas. Otro Inmovilizado material			80,00
	22		Material, suministros y otros		2.311.669,44	
		220	Material de oficina			20.080,00
			13200.22000 Policía Local. Material de oficina			80,00
			23104.22000 Servicios Sociales. Centro Mixto. Ordinario no invent			3.200,00
			31200.22000 Sanidad. Material de oficina ordinario no inventariabl			800,00
			92000.22000 Administración General. Material de oficina			5.600,00
			92000.22001 Administración General. Prensa, revistas y libros			4.000,00
			92000.22002 Administración General. Material Informático no inven			6.400,00
		221	Suministros			565.704,80
			15000.22100 Otros edificios. Energía eléctrica			12.000,00
			16100.22100 Red de aguas y saneamiento. Energía Eléctrica			16.000,00
			16500.22100 Alumbrado público. Energía eléctrica			76.000,00
			23104.22100 Servicios Sociales. Centro Mixto. Energía eléctrica			52.000,00
			31200.22100 Sanidad. Energía eléctrica			4.000,00
			32100.22100 Educación. Energía eléctrica			11.200,00
			33000.22100 Cultura. Energía eléctrica			14.368,00
			33700.22100 Juventud. Energía eléctrica			4.000,00
			33800.22100 Festejos. Energía eléctrica			4.000,00
			34200.22100 Deportes. Energía eléctrica			12.800,00
			43120.22100 Mercado Municipal. Energía eléctrica			2.400,00
			43200.22100 Turismo. Energía eléctrica			1.200,00
			92000.22100 Administración General. Energía eléctrica.			24.000,00
			45200.22101 Compra de agua a Comunidad de Regantes y C.U. Re			22.400,00
			23104.22102 Servicios Sociales. Centro Mixto. Gas			20.000,00

PRESUPUESTO GENERAL 2026 - DEFINITIVO
GASTOS CLASIFICACIÓN ECONÓMICA

CAPIT.	ARTIC.	CONC.	Aplicación	DENOMINACIÓN Descripción aplicación	CAPÍTULO	CREDITO POR ARTÍCULO	CONCEPTO
			13200.22103	Policía Local. Combustibles y carburante			5.600,00
			13500.22103	Protección Civil. Combustible			160,00
			15320.22103	Vías públicas. Combustible y carburantes			24.000,00
			23104.22103	Servicios Sociales. Centro Mixto. Combustibles y ca			6.400,00
			31200.22103	Sanidad. Combustibles y carburantes			80,00
			32100.22103	Educación. Combustibles y carburantes			10.800,00
			33000.22103	Cultura. Combustibles y carburante			8.360,80
			34200.22103	Deportes. Combustibles y carburantes			4.000,00
			92000.22103	Administración General. Combustibles y carburantes			80,00
			13200.22104	Policía Local. Vestuario			2.400,00
			13500.22104	Protección Civil. Vestuario y material			3.200,00
			15320.22104	Vías públicas. Vestuario			4.000,00
			17100.22104	Parques y jardines. Vestuario			80,00
			23104.22104	Servicios Sociales. Centro Mixto. Vestuario			8.000,00
			23104.22105	Servicios Sociales. Centro Mixto. Productos aliment			8.000,00
			16100.22106	Red de aguas y saneamiento. Suministro de cloro			8.000,00
			23104.22106	Servicios Sociales. Centro Mixto. Productos alimentic			28.000,00
			31200.22106	Sanidad. Productos farmacéuticos y material sanitari			35.000,00
			23104.22110	Servicios Sociales. Centro Mixto. Productos de limpi			16.000,00
			31200.22110	Sanidad. Productos de limpieza y aseo			4.000,00
			92000.22110	Administración General. Productos de limpieza y ase			1.200,00
			31200.22111	Sanidad. Suministro de repuestos de maquinaria, util			800,00
			23104.22112	Servicios Sociales. Centro Mixto. Suministros de mate			16.000,00
			17210.22113	Medio Ambiente. Mantenición de animales			4.000,00
			13200.22199	Policía Local. Otros suministros			400,00
			15320.22199	Vías públicas. Otros suministros			21.000,00
			17100.22199	Parques y jardines. Otros gastos diversos			8.000,00
			23104.22199	Servicios Sociales. Centro Mixto. Otros suministros			24.000,00
			31200.22199	Sanidad. Otros suministros			8.000,00
			32100.22199	Educación. Otros suministros			4.000,00
			33000.22199	Cultura. Otros suministros			3.376,00
			33700.22199	Juventud. Organizacion cabalgata reyes			12.000,00
			33800.22199	Festejos. Otros suministros diversos			4.000,00
			34100.22199	Deportes. Otros suministros			5.600,00
			92000.22199	Administración General. Otros suministros diversos			800,00
		222		Comunicaciones			57.776,00
			13200.22200	Policía Local. Comunicaciones			1.600,00
			23104.22200	Servicios Sociales. Centro Mixto. Comunicaciones			4.800,00
			31200.22200	Sanidad. Comunicaciones			800,00
			33000.22200	Cultura. Comunicaciones			3.600,00
			34200.22200	Deportes. Comunicaciones			640,00
			43200.22200	Turismo. Comunicaciones			400,00
			43300.22200	Proyectos Europeos. Proyectos diversos			16.000,00
			49100.22200	NNTT. Mantenimiento red wifi municipal			2.400,00
			91200.22200	Órganos de Gobierno. Comunicaciones			2.800,00
			92000.22200	Administración General. Comunicaciones			16.800,00
			92000.22201	Administración General. Comunicaciones postales			6.400,00
			49100.22202	NNTT. Plataforma reservas pistas online			960,00
			49100.22203	NNTT. Servicios informáticos y telemáticos			576,00
		223		Transportes			11.440,00
			31200.22300	Sanidad. Transportes			4.000,00
			33000.22300	Cultura. Transportes			3.360,00
			43200.22300	Turismo. Transportes y dietas			3.600,00
			92000.22300	Administración General. Transportes			480,00
		224		Primas de seguros			36.800,00
			13200.22400	Policía Local. Primas de seguros			400,00
			13500.22400	Protección Civil. Primas de seguros			400,00
			15320.22400	Vías públicas. Primas de seguros			4.800,00
			15321.22400	Obras y Servicios. Primas de seguros			400,00
			16100.22400	Red de aguas y saneamiento. Primas de seguros			400,00
			16210.22400	Recogida de RSU. Primas de seguros			400,00
			17100.22400	Parques y jardines. Primas de seguros			400,00
			23104.22400	Servicios Sociales. Centro Mixto. Primas de seguros			8.000,00
			31200.22400	Sanidad. Primas de seguros			1.600,00
			32100.22400	Educación. Primas de seguros			400,00
			33000.22400	Cultura. Primas de seguros			400,00
			33700.22400	Juventud. Primas de seguros			400,00
			34100.22400	Deportes. Primas de seguros			400,00

PRESUPUESTO GENERAL 2026 - DEFINITIVO
GASTOS CLASIFICACIÓN ECONÓMICA

CAPIT.	ARTIC.	CONC.	Aplicación	DENOMINACIÓN Descripción aplicación	CAPÍTULO	CREDITO POR ARTÍCULO	CONCEPTO
			43120.22400	Mercado Municipal. Primas de seguros			400,00
			43200.22400	Turismo. Primas de seguros			400,00
			92000.22400	Administración General. Primas de Seguros			17.600,00
		225		Tributos			4.800,00
			92000.22500	Administración General. Tributos y cánones			4.800,00
		226		Gastos diversos			586.580,80
			33000.22601	Cultura. Atenciones protocolarias y representativas			1.050,00
			33700.22601	Juventud. Atenciones protocolarias y representativa			500,00
			34100.22601	Deportes. Atenciones protocolarias y representativa			2.500,00
			43200.22601	Turismo. Atenciones protocolarias y representativas			2.500,00
			91200.22601	Órganos de Gobierno. Atenciones protocolarias y re			2.800,00
			92000.22601	Administración General. Atenciones protocolarias y r			250,00
			34200.22602	Deportes. Patrocinios varios			4.000,00
			43200.22602	Turismo. Material de promoción turística			17.500,00
			92000.22602	Administración General. Publicidad y propaganda			3.200,00
			92000.22603	Administración General. Publicación en Diarios Oficia			2.800,00
			92000.22604	Administración General. Asistencia jurídica			24.000,00
			33000.22606	Cultura. Reuniones, conferencias y cursos			1.940,80
			33700.22606	Juventud. Curso formación MAT			3.160,00
			33000.22609	Cultura. Actividades culturales			40.000,00
			33800.22609	Festejos. Gazpatxo Rock y Solana Rock			28.000,00
			34100.22609	Deportes. Actividades deportivas varias			20.000,00
			13200.22699	Policía Local. Suministro de municion			1.680,00
			17210.22699	Medio Ambiente. Gastos diversos en protección y co			31.500,00
			23100.22699	Servicios Sociales. COA. Otros gastos diversos			30.400,00
			23101.22699	Servicios Sociales Generales. Programas básicos Se			4.000,00
			23104.22699	Servicios Sociales. Centro Mixto. Otros gastos dive			40.000,00
			23105.22699	Igualdad. Actividades varias en materia de Igualdad			20.000,00
			31200.22699	Sanidad. Otros gastos diversos			4.000,00
			32100.22699	Educación. Escuela ludido-deportiva y otros gastos			32.000,00
			33000.22699	Cultura. Proyectos diversos			59.840,00
			33700.22699	Juventud. Organización Semana de la Juventud			4.000,00
			33800.22699	Festejos. Carnavales y festival octubre			19.360,00
			34100.22699	Deportes. Escuela ludico deportiva			24.000,00
			43100.22699	Comercio. Otros proyectos diversos			4.800,00
			43200.22699	Turismo. Primer Corte de la Miel y ferias provinciales			120.000,00
			49100.22699	Transparencia. Proyectos diversos			4.000,00
			91200.22699	Alcaldía. Proyectos diversos			20.000,00
			92000.22699	Administración General. Pendientes de aplicación añ			8.000,00
			92400.22699	Comunicación. Contratación personal			4.800,00
		227		Trabajos realizados por otras empresas y profesionales			1.028.487,84
			31100.22700	Sanidad. Desratización. desinfección y desinsectaci			17.600,00
			13200.22706	Policía Local. Software de gestión			4.000,00
			15000.22706	Urbanismo. Honorarios arquitecto			40.000,00
			15100.22706	Urbanismo. Estudios y trabajos técnicos			35.000,00
			15321.22706	Obras y Servicios. Estudios y trabajos técnicos			400,00
			16100.22706	Red de aguas y saneamiento. Control Analítico			80,00
			16210.22706	Recogida de RSU. Implantación recogida "Puerta a P			96.000,00
			33000.22706	Cultura. Estudios y trabajos técnicos			2.772,00
			33700.22706	Juventud. Otros servicios			3.960,00
			49100.22706	Transparencia. Adecuación oficina asistencia en mate			4.000,00
			92000.22706	Administración General. Asistencias técnicas y servi			46.490,67
			93100.22706	Administración General. Asesoría económica y empre			8.000,00
			93200.22708	Servicios de gestión recaudatoria Diputaciòn de Vale			99.385,17
			16100.22799	Red de aguas y saneamiento. Mantenimiento de equi			1.600,00
			16210.22799	Recogida y transporte de RSU			300.000,00
			17210.22799	Medio Ambiente. Bienestar animal			12.000,00
			23100.22799	Servicios Sociales. Programas básicos Servicios Soc			800,00
			23101.22799	Servicios Sociales Generales. Programa menjar a ca			32.000,00
			23104.22799	Servicios Sociales. Centro Mixto. Otros trabajos rea			112.000,00
			23105.22799	Igualdad. Escuela matiner, Semana de la Mujer y c			39.200,00
			31200.22799	Sanidad. Otros trabajos realizados por empresas y p			13.600,00
			33700.22799	Juventud. Actividades, proyectos de invierno y proy			17.600,00
			33800.22799	Festejos. Fiestas patronales y festejos populares			108.000,00
			43200.22799	Turismo. Otros proyectos diversos			4.000,00
			43300.22799	Desarrollo Local. Proyectos diversos			8.000,00
			49100.22799	NNTT. Mantenimiento Radio Ayora			6.000,00
			91200.22799	Alcaldía. Proyecto "Ayora se Entiende". Fundación			12.000,00

**PRESUPUESTO GENERAL 2026 - DEFINITIVO
GASTOS CLASIFICACIÓN ECONÓMICA**

CAPIT.	ARTIC.	CONC.	DENOMINACIÓN <i>Aplicación Descripción aplicación</i>	CAPÍTULO	CREDITO POR ARTÍCULO	CONCEPTO
	23		Indemnizaciones por razón del servicio		49.879,20	4.000,00
		230	Dietas			3.040,00
			91200.23000 Órganos de Gobierno. Dietas			2.400,00
			13200.23020 Policía Local. Dietas			160,00
			92000.23020 Administración General. Dietas			480,00
		231	Locomoción			3.640,00
			13200.23100 Policía Local. Locomoción			40,00
			91200.23100 Órganos de Gobierno. Locomoción			2.400,00
			92000.23120 Administración General. Locomoción			1.200,00
		233	Otras indemnizaciones			43.199,20
			13500.23300 Protección Civil. Dietas			1.200,00
			91200.23300 Órganos de Gobierno. Asistencia a órganos colegia			20.000,00
			92000.23300 Administración General. Otras indemnizaciones			12.800,00
			91200.23301 Órganos de Gobierno. Asignaciones a grupos polític			9.199,20
3	35		GASTOS FINANCIEROS	9.000,00		
			Intereses de demora y otros gastos financieros		9.000,00	
		359	Otros gastos financieros			9.000,00
			93400.35900 Otros gastos financieros			9.000,00
4	47		TRANSFERENCIAS CORRIENTES	428.200,00		
			A Empresas privadas		70.000,00	
		470	Subvenciones para fomento del empleo			70.000,00
			43300.47000 Desarrollo Local. Ayudas emprendimiento, creación			70.000,00
	48		A Familias e Instituciones sin fines de lucro		358.200,00	
5	50		FONDO DE CONTINGENCIA Y OTROS IMPREVISTOS	5.000,00		
			Dotación al fondo de contingencia y otros imprevistos		5.000,00	
		500	Fondo de contingencia			5.000,00
			92900.50000 Fondo de contingencia			5.000,00
6	60		INVERSIONES REALES	3.314.073,09		
			Inversión nueva en infraestructuras y bienes destinados		645.875,00	
		600	Inversiones en terrenos			515.875,00
			15320.60000 Vías públicas. Adquisición solares, inmuebles y/o te			400.000,00
			17100.60000 Parques y jardines. Adecuación y mejora parque Los			65.875,00
			17100.60001 Parques y jardines. Adecuación y mejora parque Chic			50.000,00
		609	Otras inversiones nuevas en infraestructuras y bienes destinado			130.000,00
			17210.60900 Medio Ambiente. Adecuación Chorrillo - Jardín vertica			96.000,00
			17210.60901 Medio Ambiente. Adecuación Somadilla árboles			34.000,00
	61		Inversiones de reposición de infraestructuras y bienes		210.000,00	
		610	Inversiones en terrenos			210.000,00
			15320.61001 Vías pública. Soterramiento C/ Matadero y otros pro			210.000,00
	62		Inversión nueva asociada al funcionamiento operativo de		1.090.351,59	
		622	Edificios y otras construcciones			1.028.769,59
			23104.62200 Servicios Sociales. Centro Mixto. Proyecto y obra am			500.000,00
			34200.62200 Finalización obra Frontón municipal			85.000,00
			33600.62201 GVA. CONVIU/2023/75/46. Rehabilitación de la Lonja			349.080,01
			33600.62202 Obras de adecuación de ermita San Roque			40.000,00
			33600.62203 Obras de reforma del retablo Santa María La Mayor			54.689,58
		623	Maquinaria, instalaciones técnicas y utillaje			61.582,00
			16500.62300 Adquisición generadores eléctricos para diversos edi			51.000,00
			17100.62300 Parques y jardines. Adquisición máquina hidrolimpiad			10.582,00
	63		Inversión de reposición asociada al funcionamiento opera		1.367.846,50	
		632	Edificios y otras construcciones			1.262.846,50
			32100.63200 Educación. Mejora en Colegio Público			1.262.846,50
		634	Elementos de transporte			40.000,00
			13200.63400 Policía Local. Adquisición vehículo			40.000,00
		635	Mobiliario			59.000,00
			17210.63500 Medio Ambiente. Ampliación papeleras ecológicas			17.000,00
			33300.63500 Reposición butacas Auditorio municipal Mencía de			42.000,00
		636	Equipos para procesos de información			6.000,00
			92000.63600 Administración General. Adquisición equipos informát			6.000,00
7			TRANSFERENCIAS DE CAPITAL			
8			ACTIVOS FINANCIEROS			
9			PASIVOS FINANCIEROS			
TOTAL				11.679.975,51		

PRESUPUESTO GENERAL 2026 - DEFINITIVO
GASTOS PROGRAMAS ECONOMICA (POR AREAS Y CAPÍTULOS)

AREA	DENOMINACIÓN	GASTOS PERSONAL	GASTOS EN BIENES Y	GASTOS FINANCIEROS	TRANSFER. CORRIENTES	INVERSIONES REALES	TRANSFER. CAPITAL	ACTIVOS FINANCIEROS	PASIVOS FINANCIEROS	TOTAL
1	SERVICIOS PUBLICOS BASICOS	1.171.813,76	1.115.060,00		2.000,00	974.457,00				3.263.330,76
2	ACTUACIONES DE PROTECCION Y PROMOCION SOC	2.541.013,78	547.834,70		77.000,00	500.000,00				3.665.848,48
3	PRODUCCION DE BIENES PUBLICOS DE CARACTER	319.111,56	689.423,60		246.700,00	1.833.616,09				3.088.851,25
4	ACTUACIONES DE CARACTER ECONOMICO	162.282,38	279.136,00		86.000,00					527.418,38
9	ACTUACIONES DE CARACTER GENERAL	706.061,60	391.965,04	9.000,00	16.500,00	6.000,00				1.134.526,64
TOTAL		4.900.283,08	3.023.419,34	9.000,00	428.200,00	3.314.073,09				11.679.975,51

PRESUPUESTO GENERAL 2026 - DEFINITIVO
GASTOS PROGRAMAS ECONOMICA (POR POLÍTICAS Y CAPÍTULOS)

POLI.	DENOMINACIÓN	GASTOS PERSONAL	GASTOS EN BIENES Y	GASTOS FINANCIEROS	TRANSFER. CORRIENTES	INVERSIONES REALES	TRANSFER. CAPITAL	ACTIVOS FINANCIEROS	PASIVOS FINANCIEROS	TOTAL
1	SERVICIOS PUBLICOS BASICOS	1.171.813,76	1.115.060,00		2.000,00	974.457,00				3.263.330,76
13	Seguridad y movilidad ciudadana	453.397,76	47.080,00			40.000,00				540.477,76
15	Vivienda y urbanismo	218.314,04	320.580,00			610.000,00				1.148.894,04
16	Bienestar comunitario	352.619,98	626.820,00			51.000,00				1.030.439,98
17	Medio ambiente	147.481,98	120.580,00		2.000,00	273.457,00				543.518,98
2	ACTUACIONES DE PROTECCION Y PROMOCION	2.541.013,78	547.834,70		77.000,00	500.000,00				3.665.848,48
23	Servicios Sociales y promoción social	2.541.013,78	547.834,70		77.000,00	500.000,00				3.665.848,48
3	PRODUCCION DE BIENES PUBLICOS DE CARACTE	319.111,56	689.423,60		246.700,00	1.833.616,09				3.088.851,25
31	Sanidad		104.280,00		1.500,00					105.780,00
32	Educación	62.545,41	88.200,00		17.000,00	1.262.846,50				1.430.591,91
33	Cultura	178.272,88	392.303,60		161.000,00	485.769,59				1.217.346,07
34	Deporte	78.293,27	104.640,00		67.200,00	85.000,00				335.133,27
4	ACTUACIONES DE CARACTER ECONOMICO	162.282,38	279.136,00		86.000,00					527.418,38
43	Comercio, Turismo y pequeñas y medianas empresa	162.282,38	198.800,00		76.000,00					437.082,38
45	Infraestructuras		62.400,00		10.000,00					72.400,00
49	Otras actuaciones de carácter económico		17.936,00							17.936,00
9	ACTUACIONES DE CARACTER GENERAL	706.061,60	391.965,04	9.000,00	16.500,00	6.000,00				1.134.526,64
91	Organos de gobierno	111.217,15	71.599,20							182.816,35
92	Servicios de carácter general	594.844,45	212.980,67		16.500,00	6.000,00				835.325,12
93	Administración financiera y tributaria		107.385,17	9.000,00						116.385,17
TOTAL		4.900.283,08	3.023.419,34	9.000,00	428.200,00	3.314.073,09				11.679.975,51

PRESUPUESTO GENERAL 2026 - DEFINITIVO
RESUMEN GASTOS POR GRUPOS Y CAPÍTULOS

GRUP	DENOMINACIÓN	GASTOS PERSONAL	GASTOS EN BIENES Y	GASTOS FINANCIEROS	TRANSFER. CORRIENTES	INVERSIONES REALES	TRANSFER. CAPITAL	ACTIVOS FINANCIEROS	PASIVOS FINANCIEROS	TOTAL
132	Seguridad y Orden Público	453.397,76	30.280,00			40.000,00				523.677,76
133	Ordenación del tráfico y del estacionamiento		10.400,00							10.400,00
135	Protección civil		6.400,00							6.400,00
150	Administración General de Vivienda y urbanismo		66.080,00							66.080,00
151	Urbanismo: planeamiento, gestión, ejecución y discipl		35.000,00							35.000,00
153	Vías públicas	218.314,04	219.500,00			610.000,00				1.047.814,04
161	Abastecimiento domiciliario de agua potable	90.071,22	95.920,00							185.991,22
162	Recogida, eliminación y tratamiento de residuos	167.831,25	396.400,00							564.231,25
163	Limpieza viaria	94.717,51								94.717,51
165	Alumbrado público		134.500,00			51.000,00				185.500,00
170	Administración general del medio ambiente	147.481,98								147.481,98
171	Parques y jardines		73.080,00			126.457,00				199.537,00
172	Protección y mejora del medio ambiente		47.500,00		2.000,00	147.000,00				196.500,00
231	Asistencia social primaria	2.541.013,78	547.834,70		77.000,00	500.000,00				3.665.848,48
311	Protección de la salubridad pública		17.600,00		1.500,00					19.100,00
312	Hospitales, servicios asistenciales y centros de salud		86.680,00							86.680,00
321	Creación de Centros docentes de enseñanza infantil	62.545,41	88.200,00		8.000,00	1.262.846,50				1.421.591,91
326	Servicios complementarios de educación				9.000,00					9.000,00
330	Administración General de la Cultura	178.272,88	165.723,60		89.000,00					432.996,48
333	Equipamientos culturales y museos					42.000,00				42.000,00
336	Arqueología y protección del Patrimonio Histórico-Art					443.769,59				443.769,59
337	Ocio y tiempo libre		63.220,00		65.000,00					128.220,00
338	Fiestas populares y festejos		163.360,00		7.000,00					170.360,00
340	Administración General de Deportes	78.293,27								78.293,27
341	Promoción y fomento del deporte		52.500,00		67.200,00					119.700,00
342	Instalaciones deportivas		52.140,00			85.000,00				137.140,00
431	Comercio		25.200,00		4.000,00					29.200,00
432	Ordenación y promoción turística	68.757,35	149.600,00		2.000,00					220.357,35
433	Desarrollo empresarial	93.525,03	24.000,00		70.000,00					187.525,03
452	Recursos Hidráulicos		22.400,00		10.000,00					32.400,00
454	Caminos vecinales		40.000,00							40.000,00

PRESUPUESTO GENERAL 2026 - DEFINITIVO
RESUMEN GASTOS POR GRUPOS Y CAPÍTULOS

GRUP	DENOMINACIÓN	GASTOS PERSONAL	GASTOS EN BIENES Y	GASTOS FINANCIEROS	TRANSFER. CORRIENTES	INVERSIONES REALES	TRANSFER. CAPITAL	ACTIVOS FINANCIEROS	PASIVOS FINANCIEROS	TOTAL
491	Sociedad de la información		17.936,00							17.936,00
912	Organos de gobierno	111.217,15	71.599,20							182.816,35
920	Administración general	594.844,45	208.180,67		16.500,00	6.000,00				825.525,12
924	Participación ciudadana		4.800,00							4.800,00
929	Imprevistos y funciones no clasificadas									5.000,00
931	Política económica y fiscal		8.000,00							8.000,00
932	Gestión del sistema tributario		99.385,17							99.385,17
934	Gestión de la deuda y de la tesorería			9.000,00						9.000,00
TOTAL		4.900.283,08	3.023.419,34	9.000,00	428.200,00	3.314.073,09				11.679.975,51

PRESUPUESTO GENERAL 2026 - DEFINITIVO
INGRESOS CLASIFICACIÓN ECONÓMICA

CAPIT.	ARTIC.	CONC.	DENOMINACIÓN <i>Aplicación Descripción aplicación</i>	CAPITULO	CREDITO POR ARTÍCULO	CONCEPTO
1	11		Impuestos directos	2.057.157,76	1.801.939,84	
			Impuestos sobre el capital			
		112	Impuesto sobre Bienes Inmuebles. Bienes Inmuebles de Naturale <i>11200 Impuesto sobre Bienes Inmuebles de Naturale</i>			112.016,90
		113	Impuesto sobre Bienes Inmuebles. Bienes inmuebles de Naturale <i>11300 Impuesto sobre Bienes Inmuebles. Bienes inm</i>			923.336,69
		114	Impuesto sobre Bienes Inmuebles. Bienes Inmuebles de caracterí <i>11400 Impuesto sobre Bienes Inmuebles. Bienes inmu</i>			480.554,73
		115	Impuesto sobre Vehículos de Tracción Mecánica <i>11500 Impuesto sobre Vehículos de Tracción Mecáni</i>			277.566,96
	13	116	Impuesto sobre Incremento del Valor de los Terrenos de Natural <i>11600 Impuesto sobre Incremento del Valor de los T</i>	8.464,56		
			Impuesto sobre las Actividades Económicas	255.217,92		
		130	Impuesto sobre Actividades Económicas	255.217,92		
		<i>13000 Impuesto sobre Actividades Económicas</i>	255.217,92			
2	29		Impuestos indirectos	103.661,56	103.661,56	
			Otros impuestos indirectos			
		290	Impuesto sobre construcciones, instalaciones y obras <i>29000 Impuesto sobre Construcciones, Instalaciones</i>			100.000,00
		291	Impuesto sobre gastos suntuarios (Cotos de caza y pesca) <i>29100 Impuesto sobre Gastos Suntuarios (Cotos de c</i>			3.661,56
3	30		Tasas, precios públicos y otros ingresos	4.004.539,41	258.984,51	
			Tasas por la prestación de servicios públicos básicos			
		300	Servicio de abastecimiento de agua <i>30000 Servicio de abastecimiento de agua</i>			92.984,51
		301	Servicio de alcantarillado <i>30100 Servicio de alcantarillado</i>			16.000,00
		302	Servicio de recogida de basuras <i>30200 Recogida de basuras.</i>			150.000,00
			Tasas por la prestación de servicios públicos de carácter			244.152,17
	31	311	Servicios asistenciales <i>31100 Tasa Centro Mixto</i>	156.890,78		
		313	Servicios deportivos <i>31300 Tasa Actividades Deportivas</i>	41.761,39		
			<i>31301 Tasa Escuela Multideporte</i>	21.543,11		
		319	Otras tasas por prestación de servicios de carácter preferente <i>31901 Tasa Audioguías Ruta Hilo Rojo</i>	45.500,00		
			<i>31902 Tasa Actividades Educativas o Culturales</i>	500,00		
	32		Tasas por la realización de actividades de competencia lo	107.225,30		
		321	Licencias urbanísticas <i>32100 Tasa de Licencias urbanísticas</i>	100.000,00		
		323	Tasas por otros servicios urbanísticos <i>32300 Tasa por Licencia de Apertura de Establecimie</i>	4.045,17		
		326	Tasa por retirada de vehículos <i>32600 Tasa por retirada de vehículos</i>	1.524,60		
		329	Otras tasas por la realización de actividades de competencia loc <i>32900 Tasa Báscula</i>	1.655,53		
			<i>32901 Tasa Tenencia de Animales</i>	19,30		
		33		Tasas por la utilización privativa o el aprovechamiento es	206.763,79	
			331	Tasa por entrada de vehículos <i>331 Tasa por entrada de vehículos</i>	19.250,68	
	332		Tasa por utilización privativa o aprovechamiento especial por e <i>33200 Tasa aprovechamiento empresas suministros</i>	95.325,39		
	335		Tasa por ocupación de la vía pública con terrazas <i>33500 Tasa ocupación vía pública con terrazas</i>	12.245,80		
	336		Tasa por ocupación de la vía pública con suspensión temporal de <i>33600 Tasa ocupación vía pública</i>	525,00		
	338		Compensación de Telefónica de España SA <i>33800 Compensación de Telefónica de España SA y o</i>	16.150,46		
	339		Otras tasas por utilización privativa del dominio público <i>33900 Tasa por ocupación de vía pública otros</i>	63.266,46		
			<i>33901 Tasa puestos mercado fijo</i>	1.291,22		
			<i>33902 Tasa puestos ambulantes mercado y otros</i>	1.828,89		
			<i>33903 Tasa Stands Feria de la Miel</i>	40.146,35		
35		Contribuciones especiales	105,00			
	350	Para la ejecución de obras	52,50			

PRESUPUESTO GENERAL 2026 - DEFINITIVO
INGRESOS CLASIFICACIÓN ECONÓMICA

CAPIT.	ARTIC.	CONC.	Aplicación	DENOMINACIÓN Descripción aplicación	CAPITULO	CREDITO POR ARTÍCULO	CONCEPTO
36 39		351	35000	Contribuciones especiales para la ejecución d		21.000,00 3.166.308,64	52,50
				Para el establecimiento o ampliación de servicios			52,50
			35100	Contribuciones especiales para el establecimi			52,50
				Ventas			
				Otros ingresos			
		391		Multas			7.625,00
			39100	Multas y sanciones			1.050,00
			39110	Multas por infracciones tributarias y análogas			1.050,00
			39120	Multas por infracciones de las Ordenanza de c			5.000,00
			39190	Otras multas y sanciones			525,00
		392		Recargos del periodo ejecutivo y por declaración extemporánea s			25.164,13
			39200	Recargos por declaración extemporánea sin re			10.500,00
			39210	Recargo ejecutivo			14.625,06
			39211	Recargo de apremio			39,07
		393		Intereses de demora			8.610,38
			39300	Intereses de demora			8.610,38
		396		Ingresos por actuaciones de urbanización			15.750,00
	39610	Cargas Urbanización del Polígono	15.750,00				
397		Aprovechamientos urbanísticos	3.056.659,13				
	39700	Canon de aprovechamientos urbanísticos	3.056.659,13				
399		Otros ingresos diversos	52.500,00				
	39900	Recursos eventuales e imprevistos	52.500,00				
4	42		Transferencia corrientes	5.387.422,80	1.779.154,94 2.872.615,25 735.652,61		
			De la Administración del Estado				
	420		De la Administración General del Estado	1.629.074,94			
		42000	Participac. tributos del Estado	1.624.074,94			
		42090	Otras transferencias A.G.E.	5.000,00			
	421		De Organismos Autónomos y agencias estatales	80,00			
		42190	De Organismos Autónomos y agencias estatal	80,00			
	423		De sociedades mercantiles estatales, entidades públicas empres	150.000,00			
		42390	Aportación de empresas públicas (ENRESA)	150.000,00			
	45		De Comunidades Autónomas	2.872.615,25			
	450		De la Administración General de las Comunidades Autónomas	2.872.615,25			
		45001	GVA. Fondo de Cooperación	206.130,00			
		45002	Subvencion nominativa GVA Servicios Sociale	2.491.405,25			
		45060	Subvención GVA Xarxa Jove	61.000,00			
		4506001	Convenio Conselleria de Sanidad Centro de Sa	25.340,00			
		4506002	Subvención GVA Plan Corresponsables	28.740,00			
		45080	Subvenciones corrientes de la Administración	60.000,00			
	46		De Entidades Locales	735.652,61			
	461		De Diputaciones, Consejos o Cabildos	735.652,61			
		46112	Diputación. Fondo de Cooperación	450.434,57			
		46113	Diputación. Contrato programa sostenimiento s	285.218,04			
5	52		Ingresos patrimoniales	8.500,00	3.500,00		
	55		Intereses de depósitos		5.000,00		
			Productos de concesiones y aprovechamientos especial				
		550	De concesiones administrativas con contraprestación periódica	5.000,00			
			55000	Productos de Concesiones Administrativas	5.000,00		
6	60		Enajenación de inversiones reales	21.000,00	21.000,00		
			De terrenos				
		600	Venta de solares	20.000,00			
			60000	Venta parcelas Polígono	20.000,00		
		602	Parcelas sobrantes de la vía pública	1.000,00			
			60200	Venta parcelas sobrantes de la vía pública	1.000,00		
7	75		Transferencias de capital	200.831,96	200.831,96		
			De Comunidades Autónomas				
		750	De la Administración General de las Comunidades Autónomas	200.831,96			
			75050	GVA. CONVIU/2023/75/46. Rehabilitación de la	200.831,96		
8			Activos financieros				
9			Pasivos financieros				
TOTAL					11.783.113,49		