

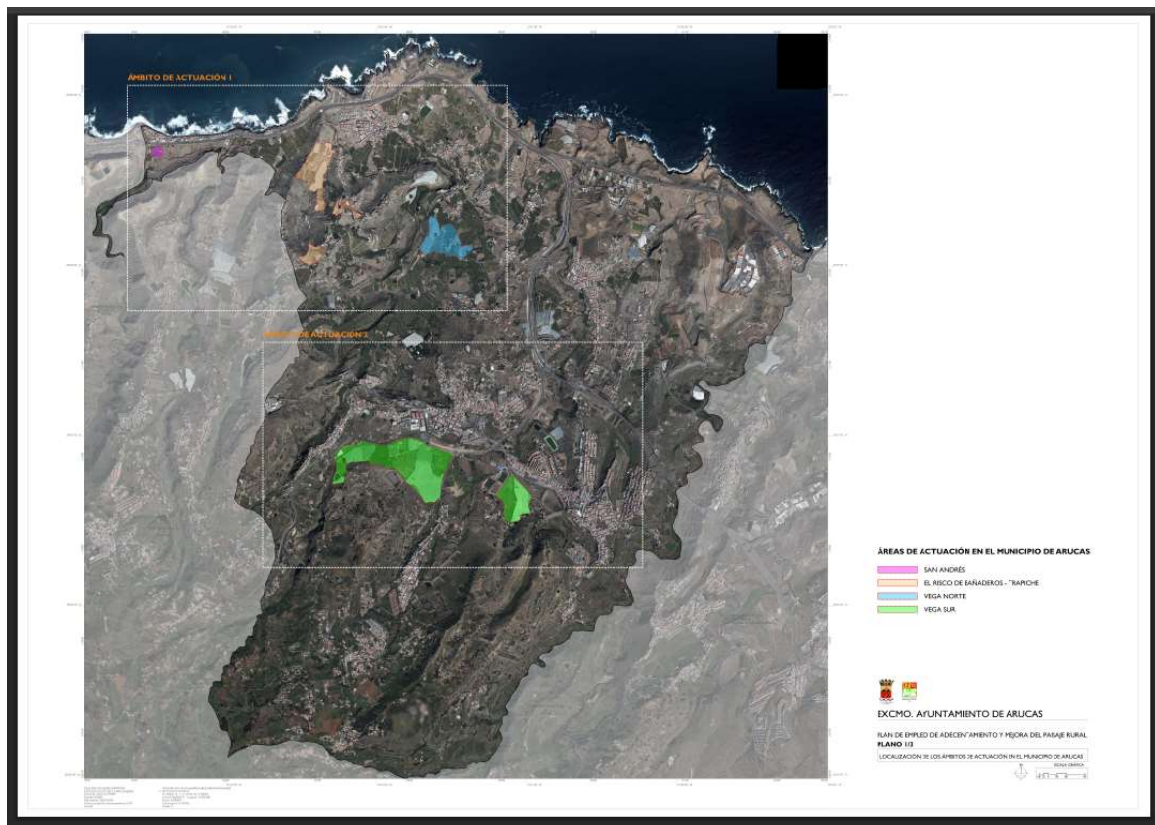

ANEXO I. Áreas de intervención.

A continuación, se exponen las zonas de intervención en los que actuaría el proyecto:

1. **(Línea 1)** En el municipio de Arucas se establecen las siguientes zonas de intervención, señaladas en los siguientes mapas:



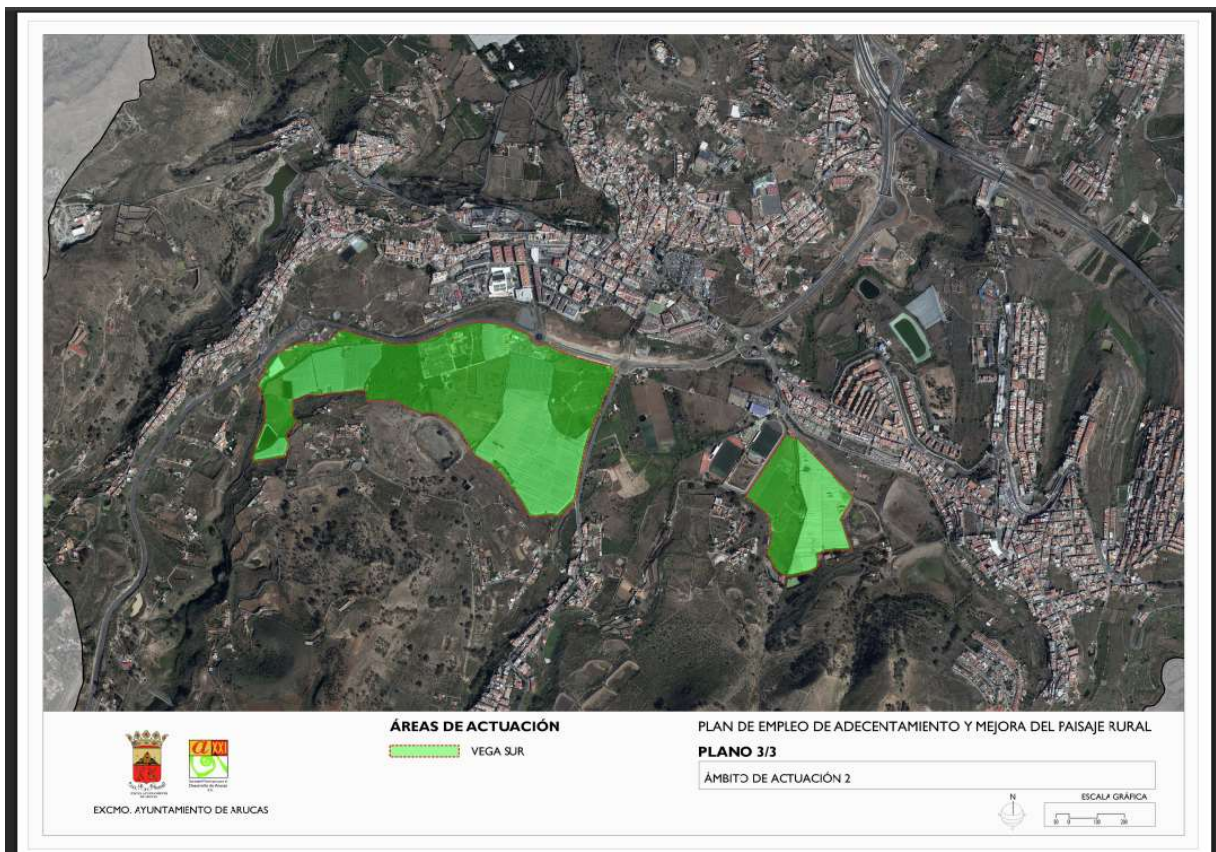
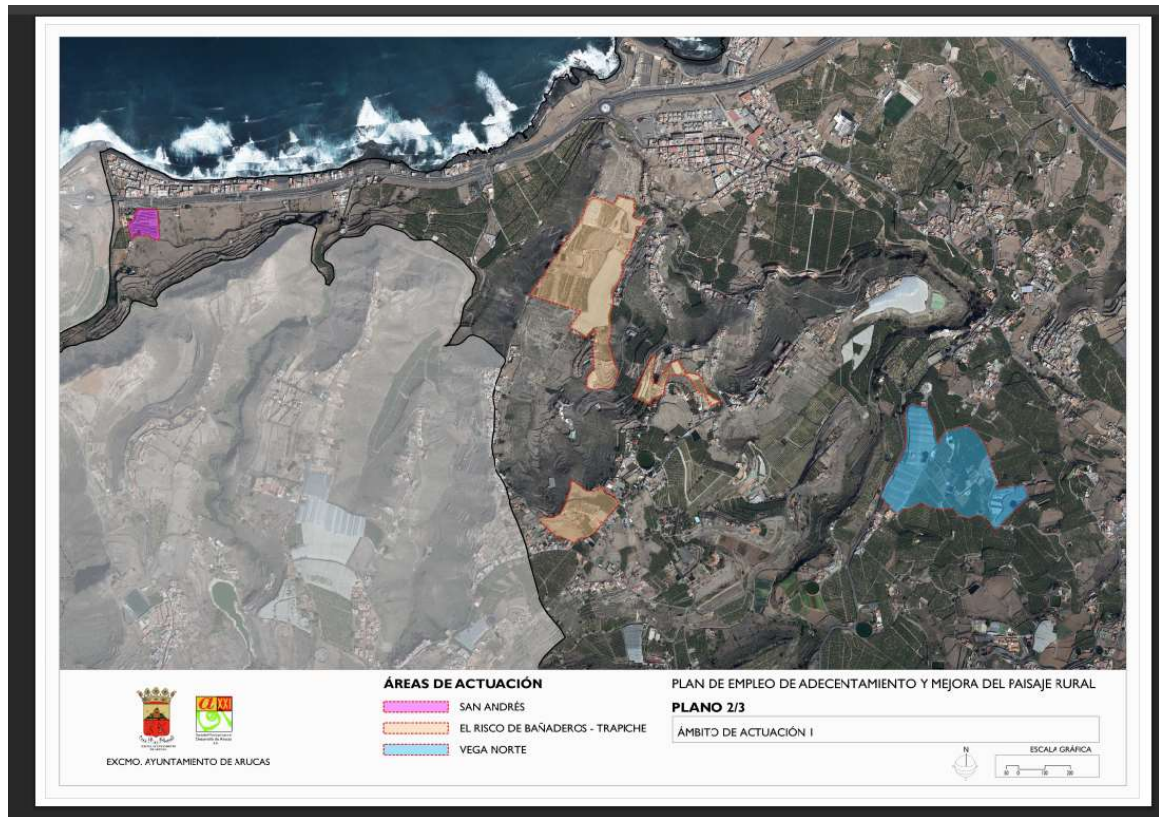



2. **(Línea 2)** En el municipio de Gáldar se establecen las siguientes zonas de intervención señaladas en el siguiente mapa:

- **Llanos de Sardina.**
- **Llanos de Caleta.**
- **La Vega.**

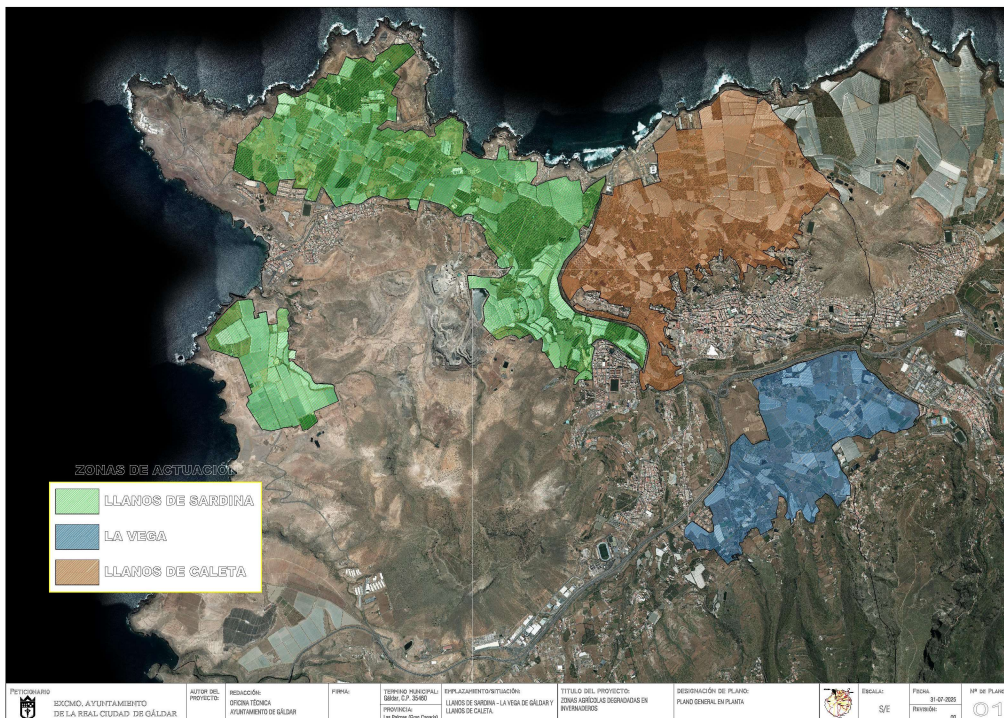

3. **(Línea 3)** En el municipio de La Aldea de San Nicolás se establecen las siguientes zonas de intervención señaladas en el siguiente mapa:

- Área específica 1 (límite a la GC-200 hasta La Aldea de San Nicolás).
- Área específica 2 zona agraria del municipio, incluyendo la posibilidad de ampliar a Tasarte y Tasartico.

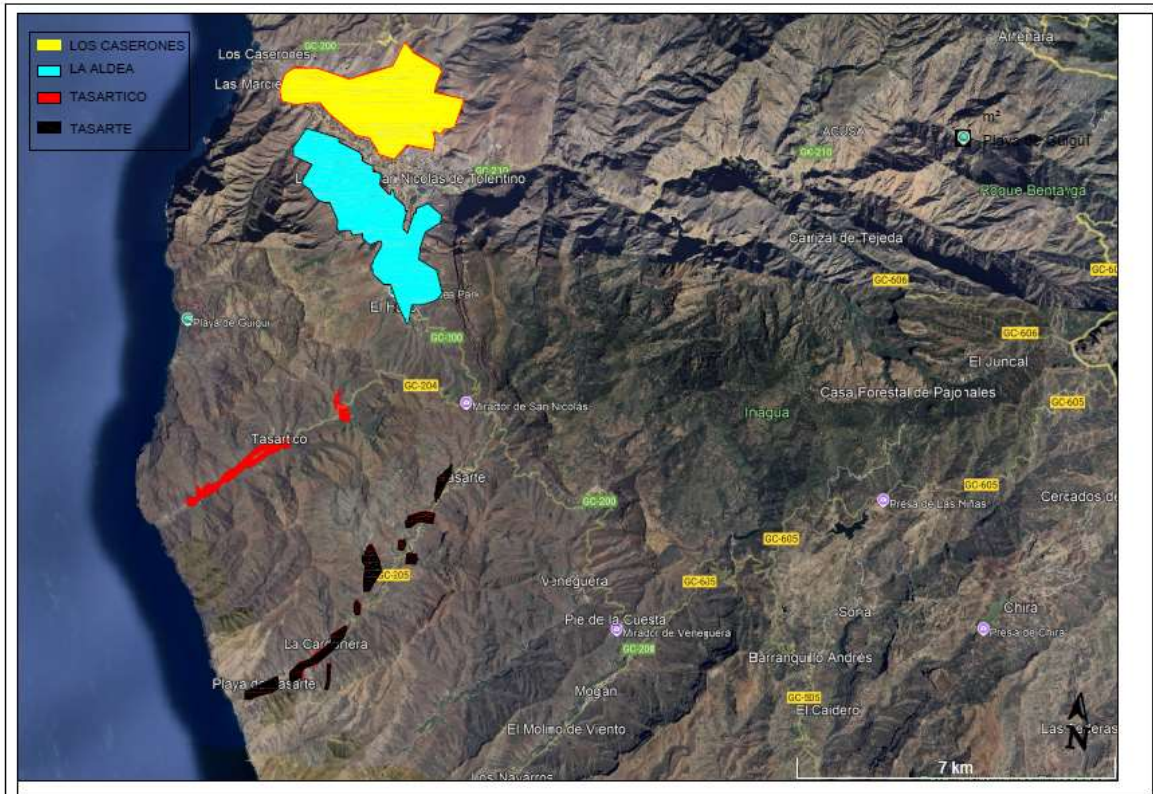

PETICIONARIO:  EL AYUNTAMIENTO DE SAN NICOLÁS DE TOLENTINO	El Redactor del Proyecto Ingeniero Tec. Obras Públicas NICOLÁS SUÁREZ MARTÍN	Escala S/E	Título PLAN DE IMPULSO AGROPECUARIO Y MANTENIMIENTO DEL MAQUIL PUNAL	Situación-Emplazamiento: La Aldea, La Aldea, Tasarte y Tasarte		Nº Plano 1	Designación PLANTA DE OBRAS DE OBRAS	Fecha Octubre-2020 Hoja 1 de 1
---	---	---------------	---	---	---	---------------	---	--------------------------------------